MARVEL COMICS
N°180
MENSUEL
JANVIER 1994
17 F
SUISSE 5.70 F.S.
BELGIQUE 124 F.B
CANADA 5.25 D.C.
semic
ISSN 0396-6291

TITANS™

TITANS

Page 1 :
WARLOCK
RETOUR DE LA MÉMOIRE

Page 27 :
LES VENGEURS DE LA CÔTE OUEST
LE CHOC DES GOLIATH

Page 51 :
EXCALIBUR
REFUS

Vous pouvez vous abonner pour un an à
TITANS
TARIFS : FRANCE 187 F
ETRANGER 239 F
Envoyez-nous vos coordonnées accompagnées de votre règlement :
chèque bancaire, postal (CCP 424-87E LYON)
ou mandat-lettre à

SEMIC FRANCE
26 rue de la Gare
Case postale 523
69257 LYON CEDEX 09

Afin de nous consacrer plus à fond à vos super-héros favoris, nous ne pourrons plus, désormais, répondre personnellement à vos lettres. Merci donc de ne plus envoyer d'enveloppes timbrées. Par contre, nous continuerons à lire attentivement vos commentaires et impressions sur les séries, et nous publierons un plus grand nombre de lettres, auxquelles nous répondrons dans vos magazines, au travers des pages de courrier. Les dessins et manuscrits envoyés ne seront pas rendus.

PREAMBULE

WARLOCK

C'est sur une île, dont le nom de code est la Ruche, qu'Adam Warlock vit le jour. Ce modèle de perfection humaine fut créé par les scientifiques de l'Enclave, à partir de matériaux génétiques artificiels. Plus tard, le Maître de l'Evolution lui attribua un des Joyaux de l'Ame. Cela lui fut d'un grand secours lorsque, dans un combat contre Thanos, ce dernier le blessa mortellement. Warlock enferma alors son âme dans la dimension du Joyau : ainsi, bien que mort physiquement, son être astral continua de vivre. Mais bientôt, il quitta cet univers pour affronter à nouveau Thanos et lui ravir tous les Joyaux de l'Ame. Désormais, Warlock partage les joyaux avec cinq compagnons : Pip détient la gemme de l'Espace ; Dragon-Lune, celle de l'Esprit ; Drax le Destructeur, celle du Pouvoir ; Gamora, celle du Temps. Pour la dernière, le mystère reste entier...
La vedette ce mois-ci, c'est Drax le Destructeur qui se remémore sa première mort et décide de partir à la recherche de ses souvenirs... à Reno, qui se trouve être la ville où habite un autre géant vert : Hulk !

LES VENGEURS DE LA COTE OUEST

L'équipe des Vengeurs de la Côte Ouest a été créée après celle des Vengeurs et en est, en quelque sorte, le pendant. Mais les deux groupes sont complètement indépendants, même s'ils peuvent, à l'occasion, unir leurs forces face au danger. La composition des Vengeurs de la Côte Ouest varie assez souvent, des réservistes venant parfois s'allier aux membres actifs. Actuellement, on retrouve : Oeil de Faucon, la nouvelle Spider-Woman, U.S. Agent, Wonder Man et la Sorcière Rouge. Quant à Eclair Vivant, il a annoncé à l'équipe sa décision de reprendre ses études.
Le mois dernier, s'achevait l'affrontement contre Ultron et War Toy, sa compagne robot. Les Vengeurs en sont sortis vainqueurs, mais leur Q.G. a subi de graves dégâts...

EXCALIBUR

Excalibur, nom qui fait référence à l'épée magique du roi Arthur, est une équipe de champions surhumains dont certains sont des mutants : Captain Britain, membre fondateur et chef du groupe, Meggan, Etincelle (Kitty Pride), Phénix (Rachel Summers), Diablo, Bidule et deux nouveaux venus : Cerise et Kylûn. Ils ont établi leur Q.G. dans le phare de Brian Braddock – alias Captain Britain – au large des côtes britanniques. Si leur champ d'action se limitait, à l'origine, au Royaume Uni, ils combattent aujourd'hui le mal et les super-vilains sur la planète entière et même dans d'autres dimensions.
Dans sa presque totalité, l'équipe d'Excalibur se trouve maintenant à Nuage 9, où Nigel Orpington Smythe leur apprend que les mutants sont victimes d'une étrange et fatale maladie...

STAN LEE présente...

WARLOCK™

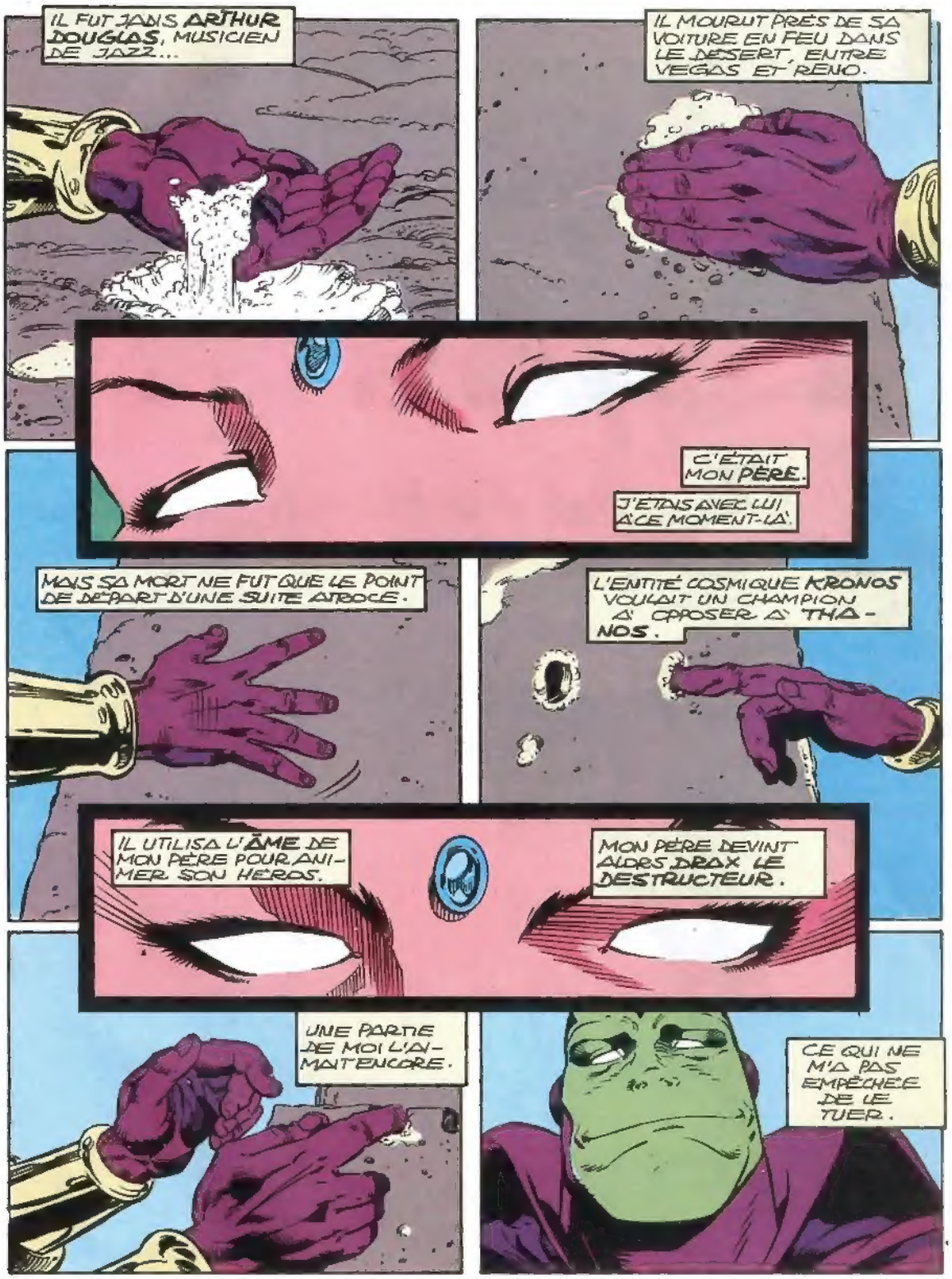

Copyright © 1993 Marvel Entertainment Group Inc. © 1994 SEMIC FRANCE. Tous droits réservés WARLOCK™ et tous les personnages de ce numéro sont la propriété du Marvel Entertainment Group Inc. et cette publication est sous licence du Marvel Entertainment Group Inc.

JE NE VOULAIS PAS ÇA. JUSTE L'EMPÊCHER DE NUIRE.
C'ÉTAIT LA FORCE MENTALE CONTRE LA FORCE PHYSIQUE. LE MENTAL L'EMPORTA.
KRONOS RESSUSCITA DRAX MAIS LE POIDS DU PARRICIDE PÈSE TOUJOURS SUR MA CONSCIENCE.
2

12e EPISODE

Retour de la MEMOIRE

La musique adoucit les mœurs... mais contre une bête sauvage, rien ne vaut un fusil.
Josh Billings.

JIM STARLIN SCÉNARIO	TOM RANEY DESSIN	KEITH WILLIAMS ENCRAGE	IAN LAUGHLIN COULEURS

JE NE PUIS CONTINUER AINSI.
DRAX.
DAME DRAGON.
DRAGON-LUNE.
QUI C'EST ?
LAISSE TOMBER.
C'EST JOLI.
C'EST MOI QUI L'AI FAIT. C'EST DU SABLE.
COMME DANS LE DÉSERT.
COMME DANS LE DÉSERT ?
* VOIR TITANS 176.
TE SOUVIENS-TU, DRAX, LORS DE NOTRE AFFRONTEMENT CONTRE LE MAGE, * TU AS PARLÉ...
... DU DÉSERT DU NEVADA.
AH BON?
TU CROIS?
OUI. TU TE RAPPELLES CE DÉSERT, DRAX? IL FAISAIT CHAUD MAIS C'ÉTAIT LA NUIT.
CHAUD? LA NUIT? IL Y AVAIT DES JOLIES LUMIÈRES ?

DES ÉTOILES.
UNE JOLIE DAME...
ET UNE PETITE FILLE...
QU'AI-JE FAIT?!
IL SE SOUVIENT!
DANS LE NOIR!
LUMIÈRE!
TRÈS BRILLANTE!
NON!
5

THANOS!
WARLOCK A TORT!
DRAX DETESTE THANOS!
IL S'EST RAPPELÉ SA PREMIÈRE MORT!
ET JE L'AI VUE!
BIZARRE!
NORMALEMENT, JE NE PEUX LIRE LES PENSÉES DES GARDIENS.
DRAX VA RETROUVER THANOS!
LE DÉMOLIR!
CALME-TOI, DRAX!
6

NON!
DRAX DÉTRUIRA!

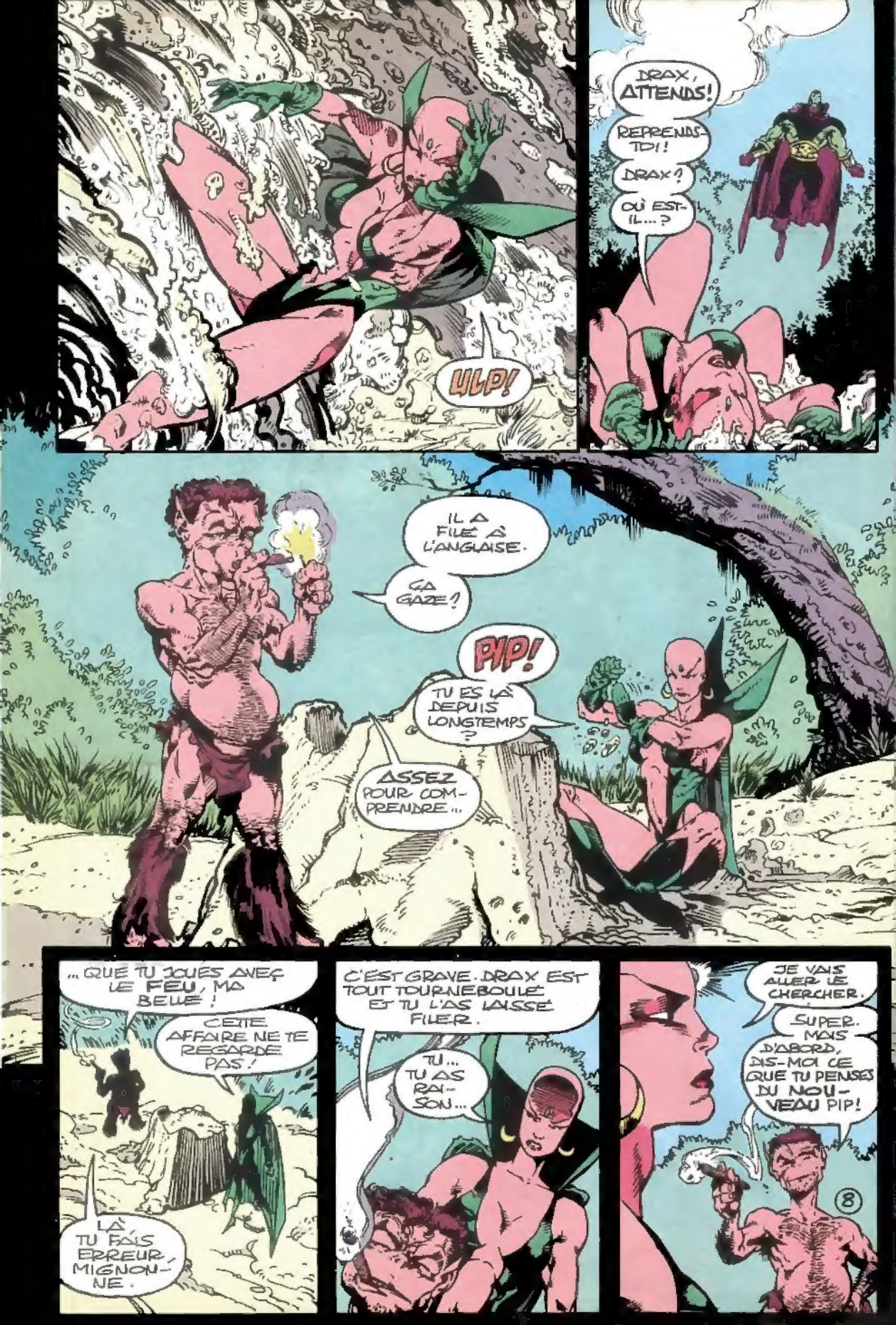
ULP!
DRAX, ATTENDS!
REPRENDS-TOI!
DRAX?
OÙ EST-IL...?
IL A FILÉ À L'ANGLAISE.
ÇA GAZE?
PIP!
TU ES LÀ DEPUIS LONGTEMPS?
ASSEZ POUR COMPRENDRE...
...QUE TU JOUES AVEC LE FEU, MA BELLE!
CETTE AFFAIRE NE TE REGARDE PAS!
LÀ TU FAIS ERREUR, MIGNONNE.
C'EST GRAVE. DRAX EST TOUT TOURNEBOULÉ ET TU L'AS LAISSÉ FILER.
TU... TU AS RAISON...
JE VAIS ALLER LE CHERCHER.
SUPER. MAIS D'ABORD, DIS-MOI CE QUE TU PENSES DU NOUVEAU PIP!
8

QUOI ?
TU NE TROUVES PAS QUE LE MANTEAU DE CHEF M'AVANTAGE ? SEXY, NON ?

AINSI, TU SERAIS LE NOUVEAU LEADER DES GARDIENS DU POUVOIR ?
T'AS TOUT COMPRIS.
ET DEPUIS QUAND ?
DEPUIS QU'ADAM EST CATATONIQUE.

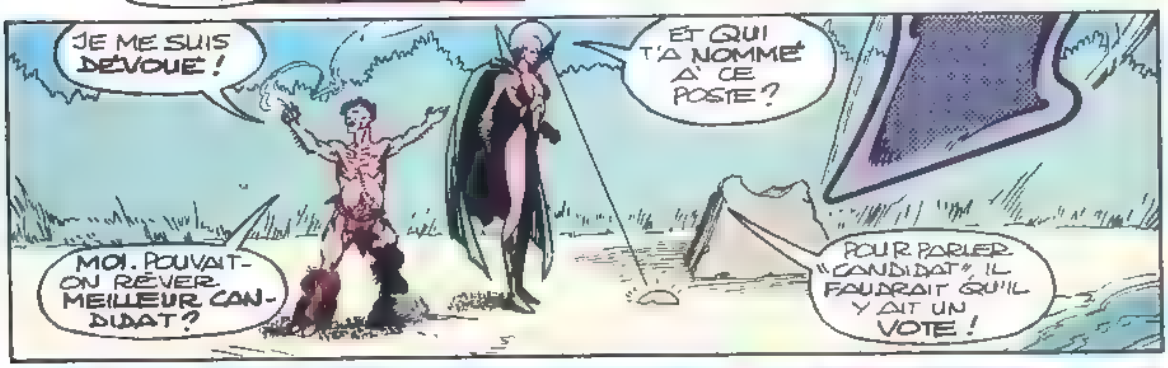
JE ME SUIS DÉVOUÉ !
ET QUI T'A NOMMÉ À CE POSTE ?
MOI. POUVAIT-ON RÊVER MEILLEUR CANDIDAT ?
POUR PARLER "CANDIDAT", IL FAUDRAIT QU'IL Y AIT UN VOTE !

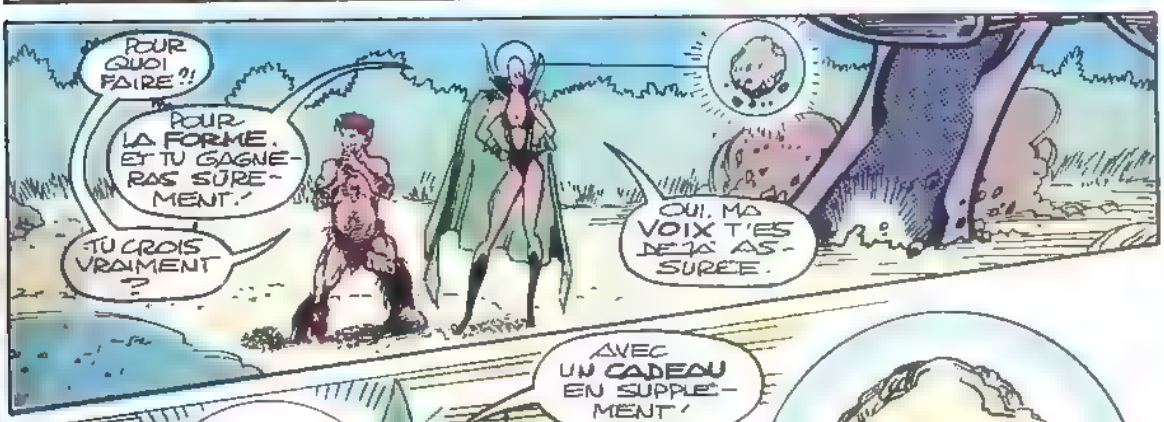
POUR QUOI FAIRE ?!
POUR LA FORME. ET TU GAGNERAS SÛREMENT.
TU CROIS VRAIMENT ?
OUI. MA VOIX T'ES DÉJÀ ASSURÉE.

AVEC UN CADEAU EN SUPPLÉMENT.
INFORME GAMORA DE MON DÉPART !

DRAGONLUNE S'EN VA. ET AVANT ELLE, DRAX
JE ME DEMANDE S'ILS REVIENDRONT.
OU SI C'EST LA FIN DES GARDIENS.
M'ENTENDS-TU AU MOINS, ADAM ?

ERRERAS-TU ÉTERNELLEMENT DANS LES LIMBES DE LA CATATONIE ?
TA VICTOIRE SUR LE MAGE A-T-ELLE DÉFINITIVEMENT DÉTRUIT TON ESPRIT ?
ES-TU PERDU POUR NOUS ?
.. POUR MOI ?
TU N'EN AS PAS LE DROIT !
TU AS LAISSÉ À CHACUN DE NOUS UNE DE CES MAUDITES GEMMES.
LA PLUPART D'ENTRE NOUS N'EST PAS MENTALEMENT À LA HAUTEUR D'UNE TELLE RESPONSABILITÉ.
PIRE DRAGON. UNE POURRAIT SE RÉVÉLER DANGEREUSE AVEC CE POUVOIR.
ET MOI ? JE NE SAIS COMMENT UTILISER CETTE GEMME DU TEMPS.
IL FAUT QUE TU REVIENNES, WARLOCK
SINON, QUI SAIT CE QUI POURRAIT ARRIVER
REVIENS-NOUS, ADAM.
JE T'EN PRIE.
11

DAMNATION ! ENCORE UNE DE CES VISIONS !
C'EST L'ŒUVRE DE MA GEMME !
UN AVANT-GOÛT DU FUTUR.
PAS ASSEZ POUR COMPRENDRE.
ASSEZ POUR AVOIR PEUR.
J'AI CRU VOIR UN HOMME TRIOMPHER SUR TON CADAVRE
"C'EST AFFREUX"
JE ME DEMANDE OÙ DRAX EST ALLÉ SE FOURRER
J'IMAGINE QUE DRAX, UNE FOIS LE TRIANGLE DES BERMUDES DÉPASSÉ, S'EST DIRIGÉ VERS LA CÔTE EST.
SANS MÊME SAVOIR OÙ IL ALLAIT !

À LA STATUE DE LA LIBERTÉ, IL A PRIS À GAUCHE
SANS MÊME Y RÉFLÉCHIR.
SANS DOUTE GUIDÉ PAR DES SOUVENIRS ENFOUIS.
ET PAR LA SOIF...
UNE SOIF QUE J'AI RÉVEILLÉE EN LUI. IL DEVRA L'ÉTANCHER AVANT DE TROUVER LA PAIX.
À CAUSE DE MOI...
... LE VOILÀ MAINTENANT HANTÉ...
... PAR SON PASSÉ.
RENO, NEVADA
14

SON CERVEAU DIMINUE. PERÇOIT-IL QU'IL EST REVENU CHEZ LUI ?
JE L'IGNORE.
MAIS LES IMAGES ET LES SONS ACCÉLÈRENT LES BATTEMENTS DE SON CŒUR.
IL ESSAIE D'EN SAISIR LA SIGNIFICATION.
MALHEUREUSEMENT, DRAX EST DISTRAIT.

LA MOUTARDE LUI MONTE FACILEMENT AU NEZ.
SEI-GNEUR!
ET IL RÉAGIT VIOLEMMENT.
APRÈS QUOI, IL S'EN VA SANS SE SOUCIER DES CONSÉQUENCES.
IL N'ENTEND QUE LE MURMURE LOINTAIN DE SA MÉMOIRE.
... UN COLOSSE VERT A RAVAGÉ LE CENTRE DE RENO.
ON ESSAIE D'ÉVALUER LE MONTANT DES DÉGÂTS
... LA POLICE N'A PAS ENCORE PU LOCALISER L'INDIVIDU...
HÉ, BRUCE, VIENS DONC VOIR ÇA!
16

MAIS SEMBLE CERTAINE QU'IL S'AGIT DE L'INCROYABLE HULK!
AH, NON! JE VAIS PAS PORTER LE CHAPEAU!
JE SAIS PAS QUI EST CE COLOSSE LÀ MAIS JE VAIS M'OCCUPER DE LUI!
SOUVENIRS: ILS AFFLEURENT À LA SURFACE DE SA CONSCIENCE...
UN VIEIL IMMEUBLE OÙ VÉCUT UN PETIT GARÇON OUBLIÉ DEPUIS FORT LONGTEMPS.
17

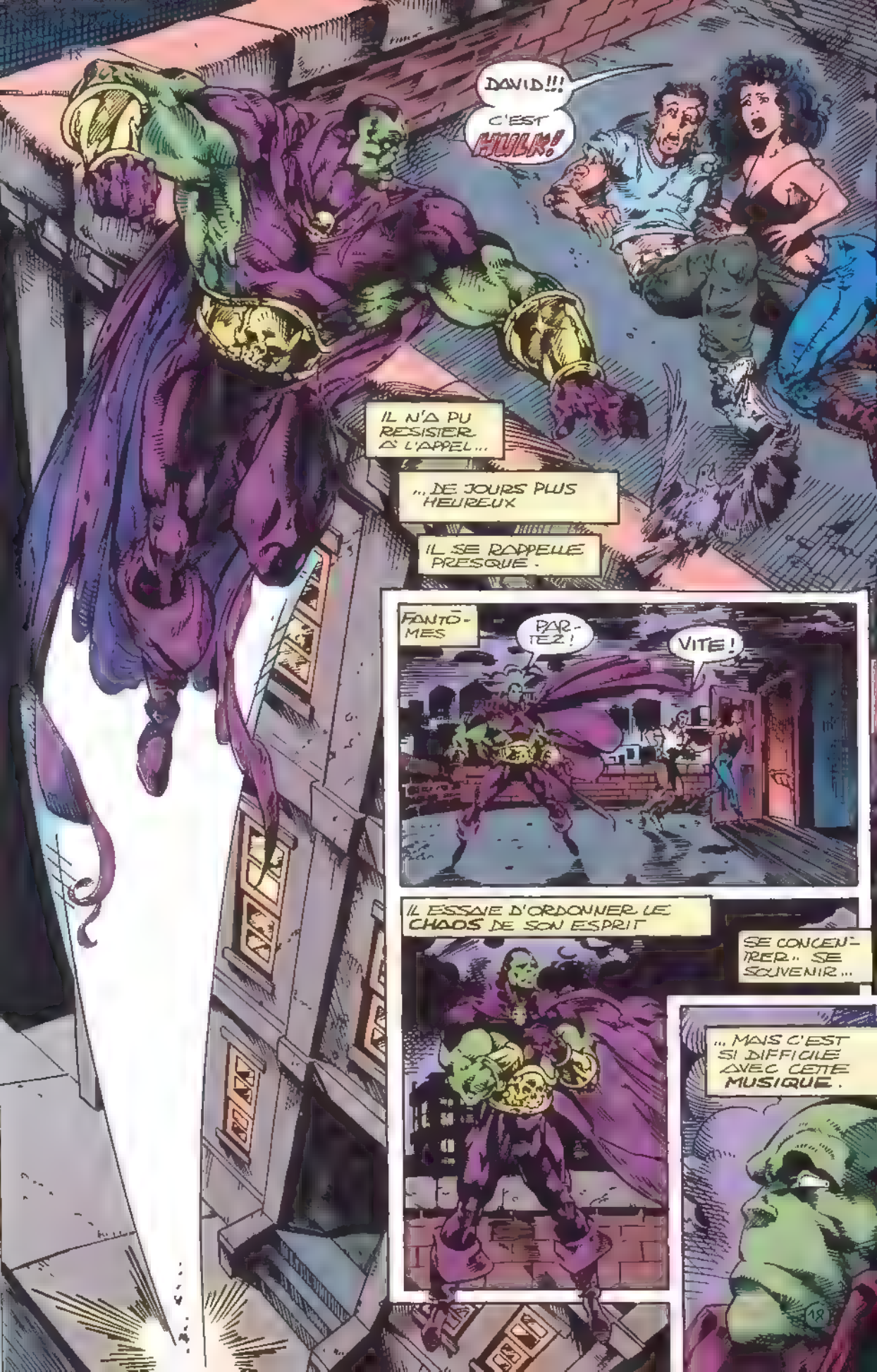
DAVID!!!
C'EST HULK!
IL N'A PU RESISTER À L'APPEL...
...DE JOURS PLUS HEUREUX
IL SE RAPPELLE PRESQUE.
FANTÔMES
PARTEZ!
VITE!
IL ESSAIE D'ORDONNER LE CHAOS DE SON ESPRIT
SE CONCENTRER.. SE SOUVENIR...
...MAIS C'EST SI DIFFICILE AVEC CETTE MUSIQUE.
18

LA MUSIQUE .. DRAX SE SOUVIENT IL LA CHERCHE .. C'EST PAR HASARD QUE SA QUÊTE LE MÈNE ...
.. DANS UN QUARTIER PAUVRE IMMEUBLES DÉLABRÉS DEVANTURES POUSSIÉREUSES
LE QUARTIER IDÉAL POUR ÉTABLIR UN MONT-DE-PIÉTÉ
ON Y TROUVE LE "LUXE" SACRIFIÉ À DES BESOINS PLUS URGENTS.
DES OBJETS QUE LEURS PROPRIÉTAIRES N'ONT PU ENGAGER
ON Y TROUVE PARFOIS DES TRÉSORS.
19

DANS LES BRUMES DE SON CERVEAU APPARAISSENT D'ELEGANTS DANSEURS UNE FOULE BRILLANTE AUX MILLE FACETTES ET LA SILHOUETTE D'UNE FEMME
LES IMAGES QUI RECHAUFFENT LE COEUR
IL SENT LE RYTHME DANS SES JAMBES
SES DOIGTS COURENT SUR L'INSTRUMENT
SES LEVRES PINCENT LE BEC DU SAXO
MAIS BRUSQUEMENT, TOUT LUI ECHAPPE

LE MOIS PROCHAIN -

LE DESTRUCTEUR AFFRONTE **HULK!**

CABLE

CABLE, DE CHAIR ET DE FER

Cable, vous connaissez, c'est une des nouvelles figures de proue de Marvel. Et si les lecteurs de Titans ont encore plus de raisons de le connaître puisque vous avez eu la primeur de son apparition dans votre mensuel (TITANS 147 d'avril 1991, dans l'épisode n° 74 des Nouveaux Mutants), on sait qu'ensuite la fameuse équipe a été refondue en une nouvelle aux buts similaires (combattre le mal, défendre le bien) mais aux méthodes que l'on pourrait qualifier de très expéditives, ce qui explique leur transfert dans la collection Version Intégrale. A nouvelle mouture et nouvelles méthodes, nouveau nom : X-Force. Une bande d'adolescents que Cable dirige à la manière d'une petite armée un peu à l'image de son ancienne équipe : le Six Pack.

Cable vous connaissez, certes, mais les origines et le passé du cyborg n'en demeurent pas moins troubles, très troubles. Bien sûr, les choses devraient s éclaircir un peu au fil du crossover "le Chant du Bourreau" (Partie 1 parue dans X-Men 7 de décembre et parties 2 à 6 dans X-Force 9, Spécial Strange 90 et Facteur-X 27 de janvier) ; évidemment, on a eu droit à des bribes d'explications dans la V.I. X-Force (n° 7 et 8) ; il n'en demeure pas moins qu'une lecture attentive du Récit Complet Marvel **CABLE** de février devrait encore affiner votre connaissance de Cable. Ainsi, les mois à venir (car "le Chant du Bourreau" ne se conclura qu'en mars) seront décisifs pour tâcher de comprendre qui est vraiment Cable, quels sont ses liens exacts avec Stryfe et pourquoi il semble voué à s'attirer toutes les haines... car n'oublions pas que sa tête est toujours mise à prix à la fois par le SHIELD (dont le commandant Bridge est un ex-membre du Six Pack) et par l'Arme 1, groupe que dirige Bridge et qui compte parmi ses membres Kane (qui appartenait au Six Pack et qui est devenu l'Arme X) et Rictor dont le père a, semble-t-il, été tué par Cable.

Si le R.C.M. **CABLE** est sous-titré "de Chair et de Fer", ce n'est pas un hasard. Les personnages principaux, Cable, Kane et Stryfe, sont en effet tous trois des cyborgs. Leurs destin sont mêlés dans le présent mais aussi dans le passé et dans le futur. "De Chair et de Fer" est un savant mélange de flash-backs, de récit situé dans le présent et d'un zeste d'anticipation. Les différentes périodes sont parfois difficiles à distinguer... Serait-ce une volonté du scénariste Fabian Nicieza ? En tout cas, vous serez tenus en haleine tout au long des 96 pages de Bd dont John Romita Jr signe les dessins, Dan Green l'encrage et Brad Vancata les couleurs. Une fameuse équipe, mais Marvel devait bien ça à Cable : à héros exceptionnel, artistes exceptionnels ! L'intrigue est apparemment simple : le Front de Libération Mutant, commandité par Stryfe, cherche à voler une série d'objets portant tous le même mystérieux artefact et Cable essaie de les en empêcher... Mais le fond du problème est en fait que cette course-poursuite est une nouvelle occasion pour Cable d'affronter son "frère-ennemi" Stryfe. L'histoire étant un éternel recommencement, revoilà Cable placé au pied du mur, obligé de choisir entre devoir et sentiments personnels... Quelle a été et quelle sera la décision de ce héros tiraillé entre la chair et le fer... ? A vous de le découvrir dans **CABLE**, à paraître le mois prochain !

HISTOIRES D'ART

Super production

Durant sa longue carriere, le peintre espagnol Pablo Picasso a signé un nombre record d'oeuvres. A sa mort en 1973, il avait peint plus de 13 000 tableaux : c'est-à-dire en moyenne 12 pour chaque mois de sa vie, auxquels il faut ajouter plusieurs milliers de gravures et d'illustrations.

Beatle Boom

Les Beatles ont vendu plus d'un milliard de disques et de cassettes. C'est plus qu'aucun autre groupe de pop music. John Lennon et Paul McCartney ont composé à eux deux plus de chansons qu'aucun autre musicien. Aux U.S.A., 23 de leurs titres furent premiers au "Hit Parade", en Angleterre, 25.

Le saviez-vous ?

Le chanteur norvegien Jan Teigan réussit une premiere au Concours de l'Eurovision de 1978. Pour sa chanson *Mile after Mile*, les membres du jury ne lui accorderent... pas un seul point !

Le poète aveugle

Parce qu'il etait aveugle, le poete anglais, John Milton, dut dicter *Le Paradis Perdu*, publie en 1667. Nombreux sont ceux qui considerent cette oeuvre comme le plus grand poème épique jamais écrit en Anglais.

Un génie précoce

Wolfgang Amadeus Mozart commença à composer à l'âge de 5 ans. A sa mort, à 35 ans, Mozart avait composé plus de mille oeuvres, dont des operas et des symphonies. Il ecrivit l'opéra *La Clemenza di Tito* en 18 jours... un veritable exploit !

Un faussaire facétieux

Tom Keating abusa les amateurs d'art pendant plus de 25 ans. Il peignit plus de 2000 tableaux, qui étaient tous des faux ! Il copia des oeuvres de Rembrandt, Renoir, Monet et autres grands artistes, qui furent pris pour des originaux. Keating glissait cependant toujours un indice indiquant qu'il s'agissait d'un faux, par exemple en écrivant "faux" sur la toile avant de peindre.

Quelques records

Tableau le plus grand	6 767 m²	Réalisé au Robb College, Australie
Roman le plus long	+ de 2 millions de mots	*Les hommes de bonne volonté* de Jules Romain
Pièce la plus courte	35 secondes	*Breath* de Samuel Beckett
Le plus longtemps à l'affiche	15 000 représentations en déc. 1988	*The Mouse Trap* d'Agatha Christie
Instruments de musique le plus grand	33 112 tuyaux	Orgues d'Atlantic City, Etats-Unis
Film le plus long	15 h, 21 m	*Berlin Alexanderplatz*

Incroyable mais vrai

On doit l'une des oeuvres d'art les plus étranges à Christo Javacheff. En 1985, il enveloppa le Pont Neuf de Paris dans du plastic rose. Il utilisa 41 000 m² de feuilles plastiques. De quoi recouvrir 155 terrains de tennis.

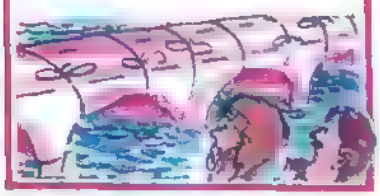

Colossal colosse

Le Colosse de Rhodes était une énorme statue de bronze du dieu grec Hélios. Construite entre 292 et 280 avt J.C., elle mesurait 35 mètres de haut et gardait l'entrée du port de Rhodes. Elle était si haute que les navires pouvaient passer entre ses jambes.

Rôles sur mesure

En 1899, la célèbre actrice française, Sarah Bernhardt, joua le rôle d'Hamlet que Shakespeare avait écrit pour un homme. En 1915, elle fut amputée d'une jambe, mais continua à interpréter des rôles écrits spécialement pour elle afin qu'elle pût les jouer assise.

Livres à gogo

L'écrivain britannique, Barbara Cartland, écrit environ 23 romans d'amour par an. Quelque 500 millions de ses livres ont été vendus dans le monde entier. C'est-à-dire 850 piles de la hauteur du mont Everest !

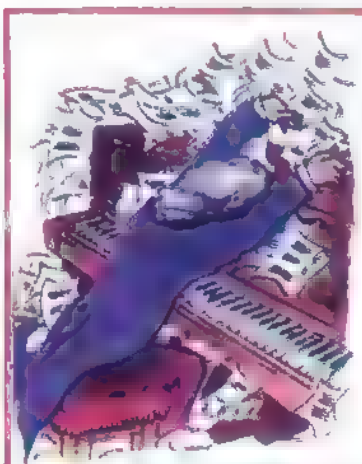

Le monde du silence

Ludwig von Beethoven commença à perdre l'ouïe vers 30 ans, mais il continua à composer de grandes oeuvres musicales. En 1824, quand sa 9ème symphonie fut jouée en public pour la première fois, il était devenu complètement sourd. Il aida néanmoins à diriger l'orchestre.

"Amazing Feats" 1992 Usborne Publishing Ltd

Fatalis a reconquis le pouvoir mais est victime d'un mal étrange... **Spider-Man** descend dans les bas-fonds de New York... et **Ravage** réussit à s'échapper de Hellrock, où sont enfermés tous les mutroïdes ! Des événements à ne pas manquer et c'est dans **2099** de janvier !

BULLETIN D'ABONNEMENT

A découper ou photocopier et retourner accompagné de votre règlement à

SEMIC FRANCE

26, rue de la gare - Case Postale 523 - 69257 LYON CEDEX 09

S'ABONNER C'EST :
- recevoir **12 numéros** pour le prix de 11
- se constituer une **collection complète**
- la **gratuité** du port pour la France

3990 ☐ **STRANGE** au prix de **209 F** au lieu de 228 F (étranger **265 F**)
3992 ☐ **TITANS** au prix de **187 F** au lieu de 204 F (étranger **241 F**)
3988 ☐ **NOVA** au prix de **165 F** au lieu de 180 F (étranger **200 F**)
3996 ☐ **SP. STRANGE** au prix de **104 F** au lieu de 114 F (étranger **133 F**) les 6 numéros

Votre bulletin d'abonnement partira du mois suivant la reception de ce bulletin.

Je joins à ma commande ☐ cheque bancaire ☐ mandat-lettre ou carte ☐ chèque postal CCP 424-87 E-LYON ☐ mandat internat onal

Nom ... Prénom ..

Adresse : n° Rue ...

Code Postal . Ville ...

Né (e) le .....

Stan Lee PRESENTE

LES VENGEURS DE LA COTE OUEST™

Copyright © 1993 Marvel Entertainment Group Inc 1994 SEMIC FRANCE Tous droits reserves LES VENGEURS DE LA COTE OUEST™ et tous les personnages de ce numéro sont la propriété du Marvel Entertainment Group Inc et cette publication est sous licence du Marvel Entertainment Group Inc

AU LIEU DE BAVARDER, TRAVAILLEZ DONC !
QU'EST-CE QU'ON FAIT POUR LES QUINJETS ?
JA. CONTACTE STARK INTERNATIONAL, MAIS SANS TONY, ÇA POSE PROBLÈME.
PAS PLUS EFFICACE EN GOLIATH QU'EN ŒIL DE FAUCON. JE VOIS !
ASSEZ !
JE NE TE SUPPORTE PLUS !
SI TU VEUX SUIVRE CARLOS* DANS LA TOMBE JE ME FERAI UN PLAISIR !
CAUSE TOUJOURS, BARTON !
CLINT--!
* VOIR TITANS 177
TU AS MIEUX À FAIRE QUE TE BATTRE
FAIS-MOI CONFIANCE.
SI C'EST TOI QUI LE DIS, BOBBI
QUE PROPOSES-TU ?
JE SAURAI BIEN TE FAIRE OUBLIER US AGENT !
2

RACHEL ! TU AS BIEN CONSUELO POUR TES BAGAGES ?
ROBERTO LES APPORTE.
ON DOIT VRAIMENT PARTIR, MAMAN ?
CE N'EST PAS UN ENDROIT SÛR POUR UNE PETITE FILLE
AAAH
TRAVAILLER POUR LES VENGEURS ME MANQUERA
D'UNE CERTAINE FAÇON, VOUS CONTINUEREZ..
JE ME SENS TOUJOURS LA 5ÈME ROUE DU CHARIOT !
JE VAIS FAIRE UN TOUR !
.. PUISQUE VOUS SURVEILLEREZ RACHEL PENDANT MES MISSIONS.
TU VIENS NOUS AIDER À EMMENAGER, WANDA ?
OH, TU RETOURNES À LA FAC, MIGUEL !
MOUI.
PAS TRÈS ENTHOUSIASTE, ON DIRAIT
LES RÉCENTS ÉVÉNEMENTS M'ONT FAIT RÉFLÉCHIR
LA COLÈRE DE WONDER MAN ET SON DÉPART.
SANS SIMON NI IRON MAN, LA PLACE DE L'ÉCLAIR VIVANT EST SANS DOUTE PARMI VOUS.
3

UN GROUPE COMME LE NÔTRE EST PAR NATURE EN CRISE
FAIS TES ETUDES.. TU POURRAS TOUJOURS REVENIR APRÈS.
ET PUIS MOI J'EN VAUT DEUX MAINTENANT
CHUT !
TU SAIS CE QUE J'AIME CHEZ TOI ?
TU ES LA VOIX DE LA SAGESSE
ATTENDS !
TRÈS FLATTEE, MIGUEL. J'AI RÉUSSI À FAIRE UNE CROIX SUR MES LIENS AVEC VISION. C'EST SANS DOUTE LE DÉBUT DE LA SAGESSE
BYE BYE, ÉCLAIR
ON PASSERA TE VOIR AU CAMPUS
OUAIS
JE VOUS...
CRACK
4

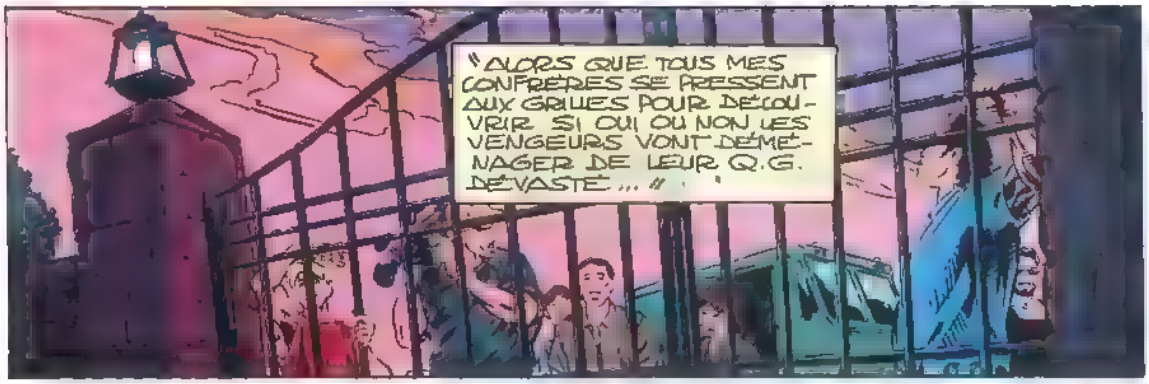
"ALORS QUE TOUS MES CONFRÈRES SE PRESSENT AUX GRILLES POUR DÉCOUVRIR SI OUI OU NON LES VENGEURS VONT DÉMÉNAGER DE LEUR Q.G. DÉVASTÉ ... "

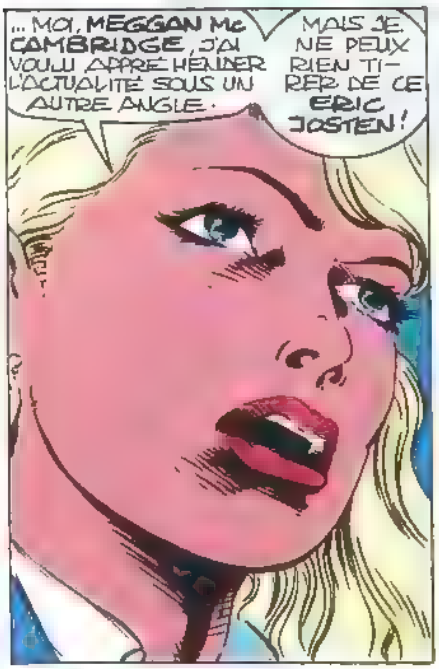
... MOI, MEGGAN Mc CAMBRIDGE, J'AI VOULU APPRÉHENDER L'ACTUALITÉ SOUS UN AUTRE ANGLE.
MAIS JE NE PEUX RIEN TIRER DE CE ERIC JOSTEN!

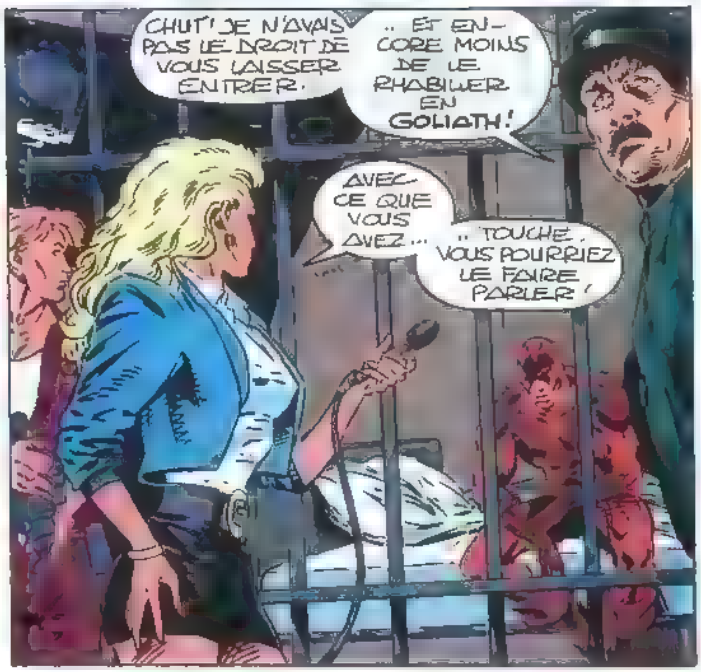
CHUT! JE N'AVAIS PAS LE DROIT DE VOUS LAISSER ENTRER.
.. ET ENCORE MOINS DE LE RHABILLER EN GOLIATH!
AVEC CE QUE VOUS AVEZ ...
.. TOUCHÉ. VOUS POURRIEZ LE FAIRE PARLER!

IL EST SOUS SÉDATIF DEPUIS QUE L'AUTRE GÉANT NOUS L'A AMENÉ.
IL EST DANS LE GARAGE
C'EST BIEN MA VEINE ..

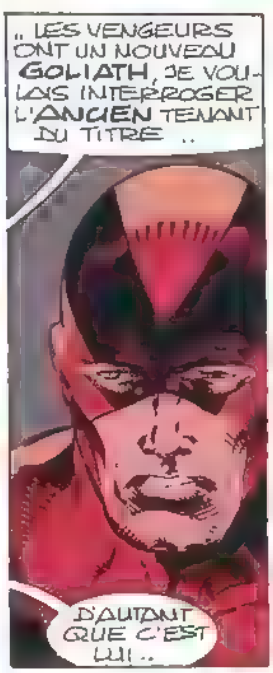
.. LES VENGEURS ONT UN NOUVEAU GOLIATH, JE VOULAIS INTERROGER L'ANCIEN TENANT DU TITRE ..
D'AUTANT QUE C'EST LUI ..

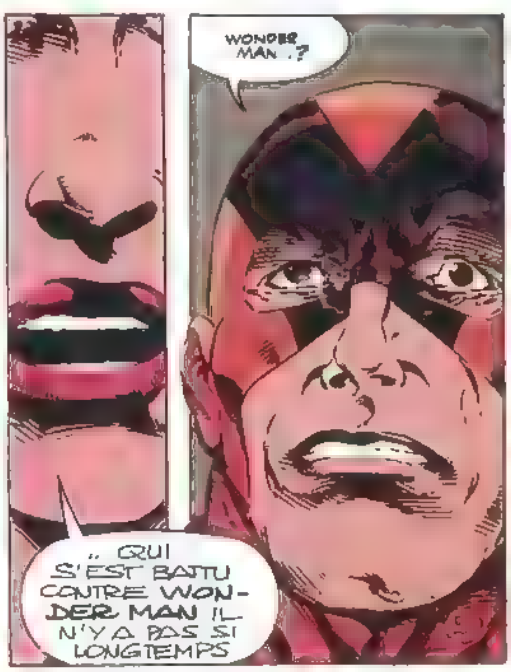
WONDER MAN ..?
.. QUI S'EST BATTU CONTRE WONDER MAN IL N'Y A PAS SI LONGTEMPS

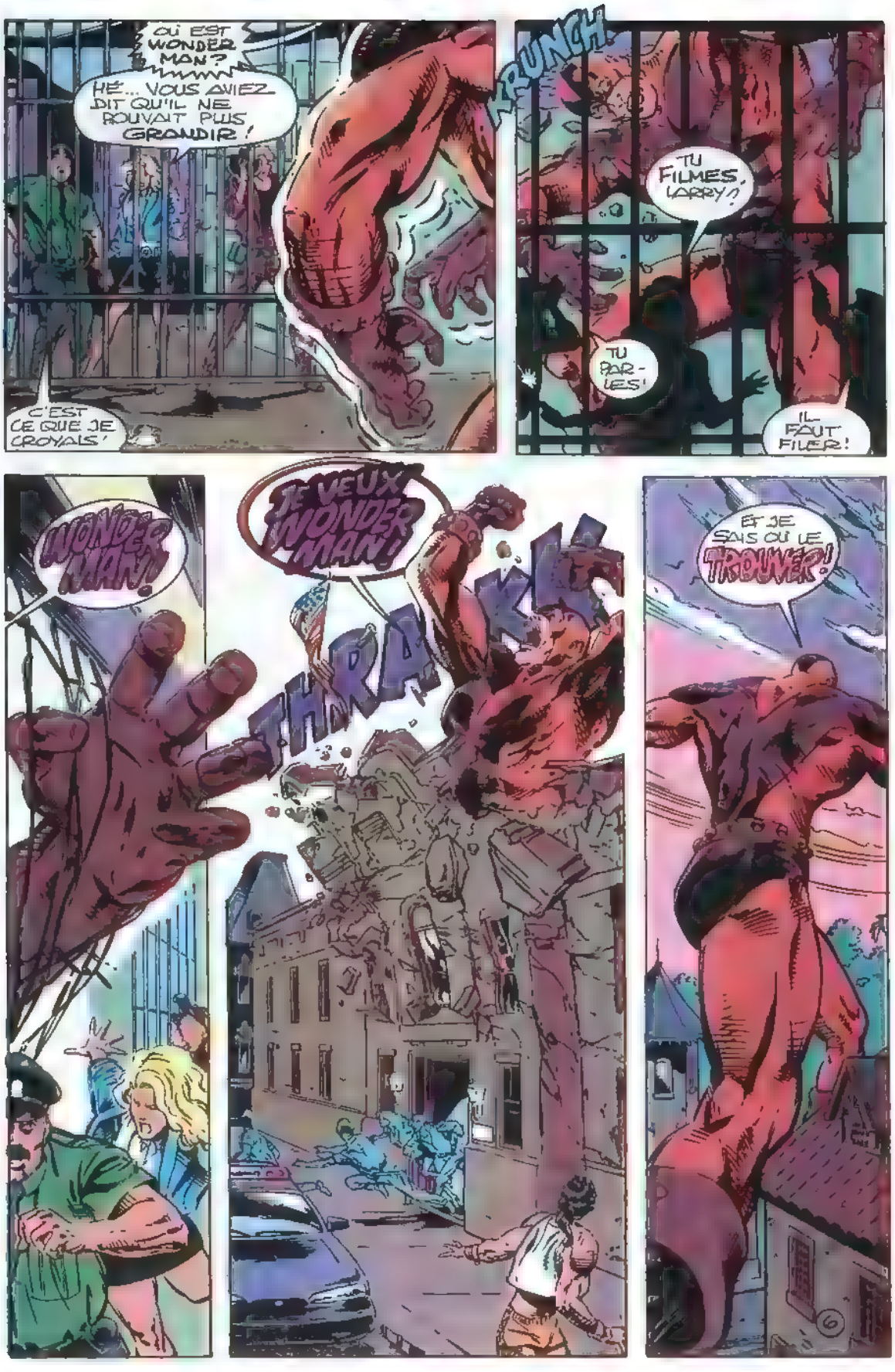
OÙ EST WONDER MAN ?
HÉ... VOUS AVIEZ DIT QU'IL NE POUVAIT PLUS GRANDIR !
C'EST CE QUE JE CROYAIS !
KRUNCH
TU FILMES, LARRY ?!
TU PARLES !
IL FAUT FILER !
WONDER MAN !
JE VEUX WONDER MAN !
THRAK
ET JE SAIS OÙ LE TROUVER !

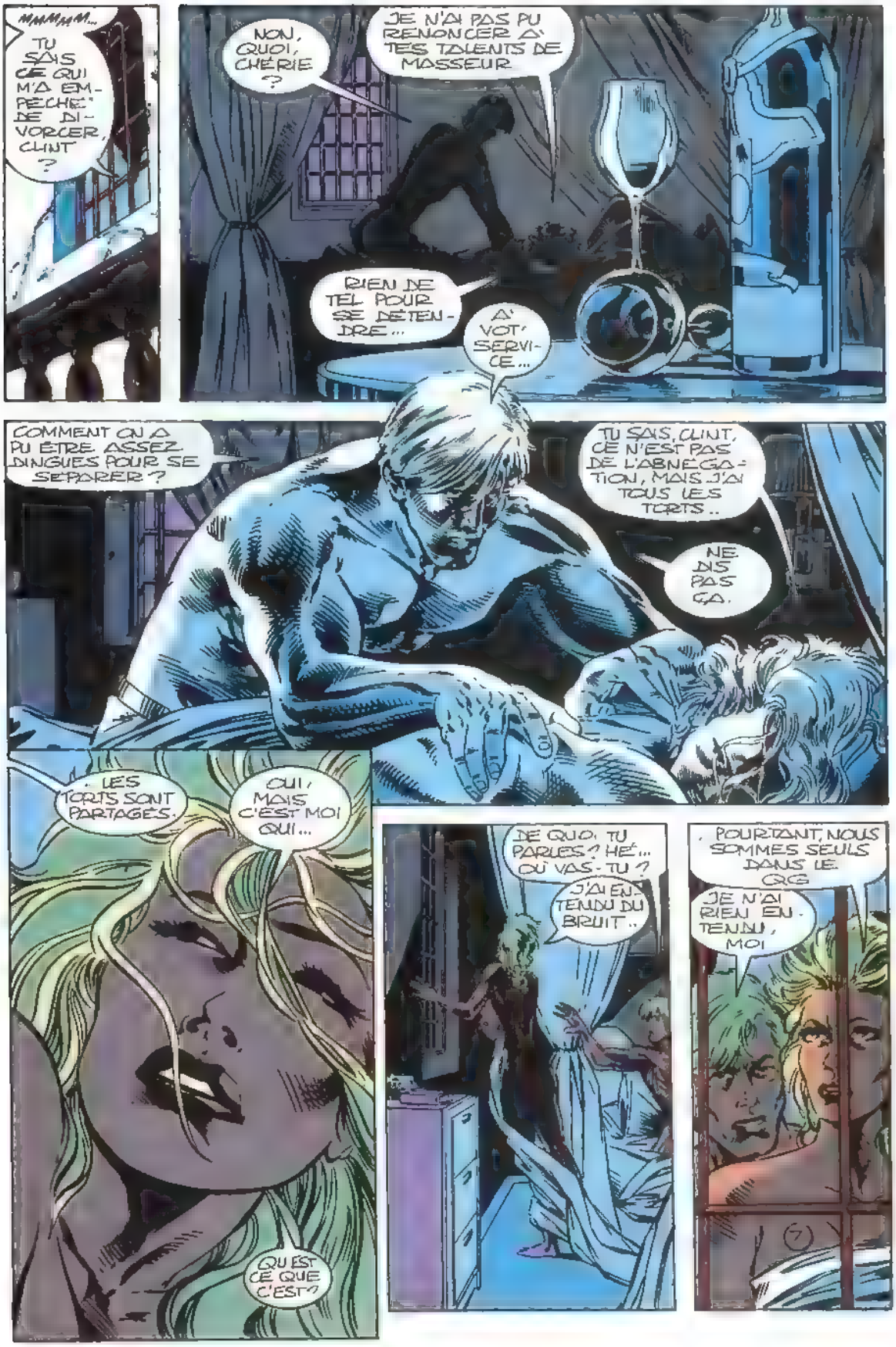
MMMMM...
TU SAIS CE QUI M'A EMPECHE' DE DIVORCER, CLINT ?
NON, QUOI, CHÉRIE ?
JE N'AI PAS PU RENONCER A' TES TALENTS DE MASSEUR
RIEN DE TEL POUR SE DÉTENDRE...
A' VOT' SERVICE...
COMMENT ON A PU ÊTRE ASSEZ DINGUES POUR SE SEPARER ?
TU SAIS, CLINT, CE N'EST PAS DE L'ABNÉGATION, MAIS J'AI TOUS LES TORTS..
NE DIS PAS ÇA.
LES TORTS SONT PARTAGÉS.
OUI, MAIS C'EST MOI QUI...
QU'EST CE QUE C'EST ?
DE QUOI TU PARLES ? HÉ... OÙ VAS-TU ?
J'AI ENTENDU DU BRUIT..
POURTANT, NOUS SOMMES SEULS DANS LE QG
JE N'AI RIEN ENTENDU, MOI

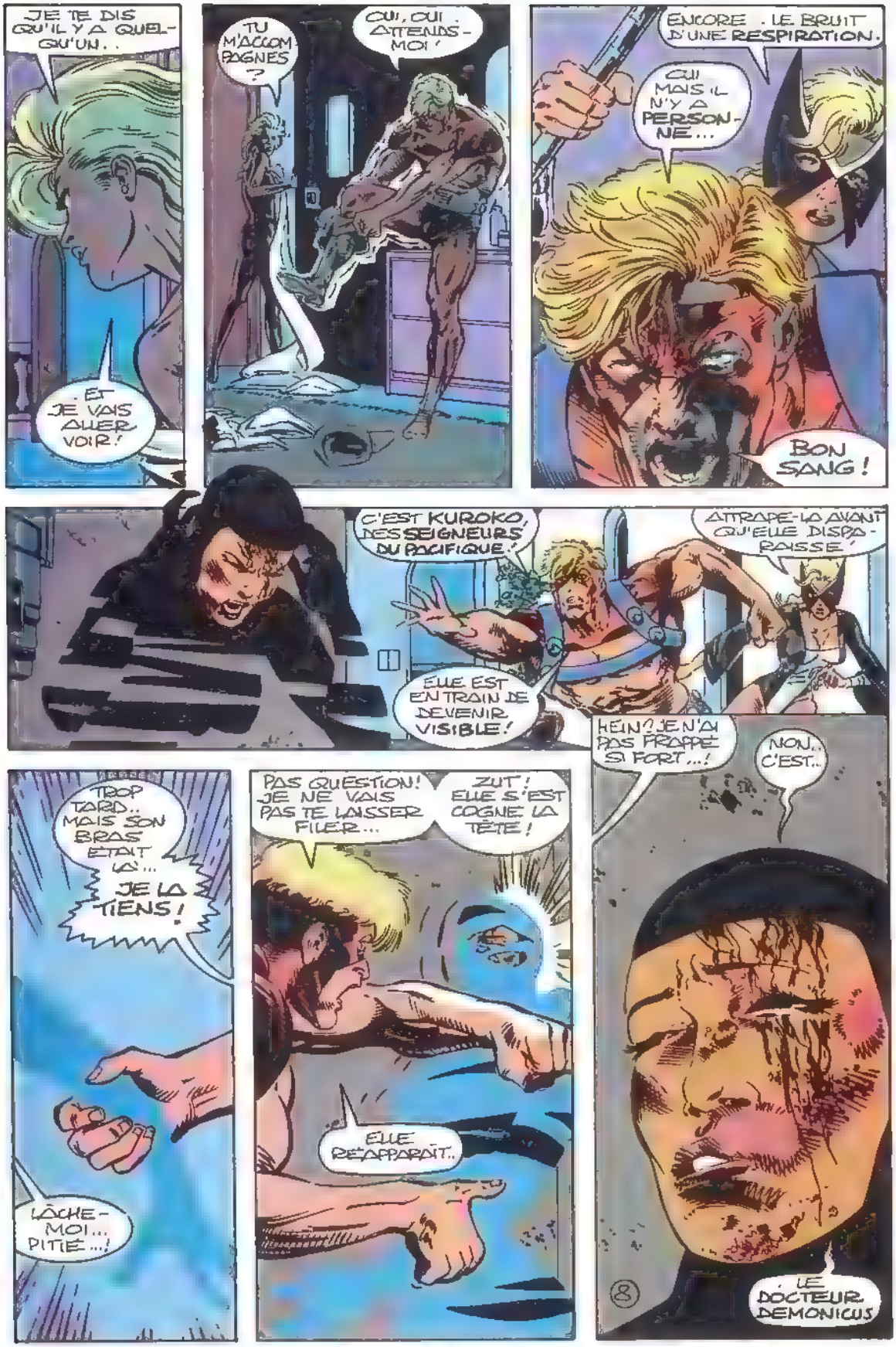
JE TE DIS QU'IL Y A QUELQU'UN..
ET JE VAIS ALLER VOIR!
TU M'ACCOMPAGNES ?
OUI, OUI. ATTENDS-MOI!
ENCORE. LE BRUIT D'UNE RESPIRATION.
OUI MAIS IL N'Y A PERSONNE...
BON SANG!
C'EST KUROKO, NOS SEIGNEURS DU PACIFIQUE!
ATTRAPE-LA AVANT QU'ELLE DISPARAISSE!
ELLE EST EN TRAIN DE DEVENIR VISIBLE!
HEIN? JE N'AI PAS FRAPPÉ SI FORT...!
NON.. C'EST..
LE DOCTEUR DEMONICUS
8
TROP TARD.. MAIS SON BRAS ÉTAIT LÀ... JE LA TIENS!
LÂCHE-MOI... PITIÉ...!
PAS QUESTION! JE NE VAIS PAS TE LAISSER FILER...
ZUT! ELLE S'EST COGNÉ LA TÊTE!
ELLE RÉAPPARAÎT..

LE LEADER DES SEIGNEURS DU PACIFIQUE ? CELUI QUI AVAIT CRÉÉ L'ÎLE DEMONICA ?! *
MAIS POURQUOI T'A-T-IL FAIT ÇA ?
IL... IL...
ELLE TOMBE !
* V. TITANS 159 À 163.
ELLE S'EST ÉVANOUIE !
VISIBLEMENT, ELLE A PERDU BEAUCOUP DE SANG.
J'APPROUVE TA DÉCISION, JULIA..
NOTRE QG N'OFFRE PAS LES GARANTIES SUFFISANTES POUR RACHEL.
ET AVEC MON SALAIRE, JE PEUX NOUS OFFRIR NEWPORT BEACH.
RACHEL ADORE CET ENDROIT ELLE Y A VÉCU AVEC SON PÈRE *
* LARRY CARPENTER, MORT DANS TITANS 174.
POUR-QUOI, MA MAN ?
POURQUOI QUOI ?
CARLOS... POURQUOI EST-IL MORT ?
ET POUR-QUOI PAPA AUSSI EST MORT ?
JE L'IGNORE, MA CHÉRIE. J'AIMERAIS TANT POUVOIR TE RÉPON-DRE !
9

IL FAUT PRÉVENIR LES AUTRES
CE N'EST PAS EXACTEMENT CE QUE JE...
PRÉVOYAIS POUR L'APRÈS-MIDI, MAIS SOIT...
QU'EST CE QUE... ?
K
AK
K
OÙ EST WONDER MAN ?
UNNHH!
CLINT!
ENCORE TOI ! TE BATTRE AVEC SIMON N'A PAS SUFFI ?
ET PUIS JE TE CROYAIS EN PRISON !
J'AI POSÉ UNE QUESTION, MINUS ! OÙ EST SIMON WILLIAMS ?
IL A QUITTÉ LES VENGEURS !
ET NE M'APPELLE PAS MINUS !

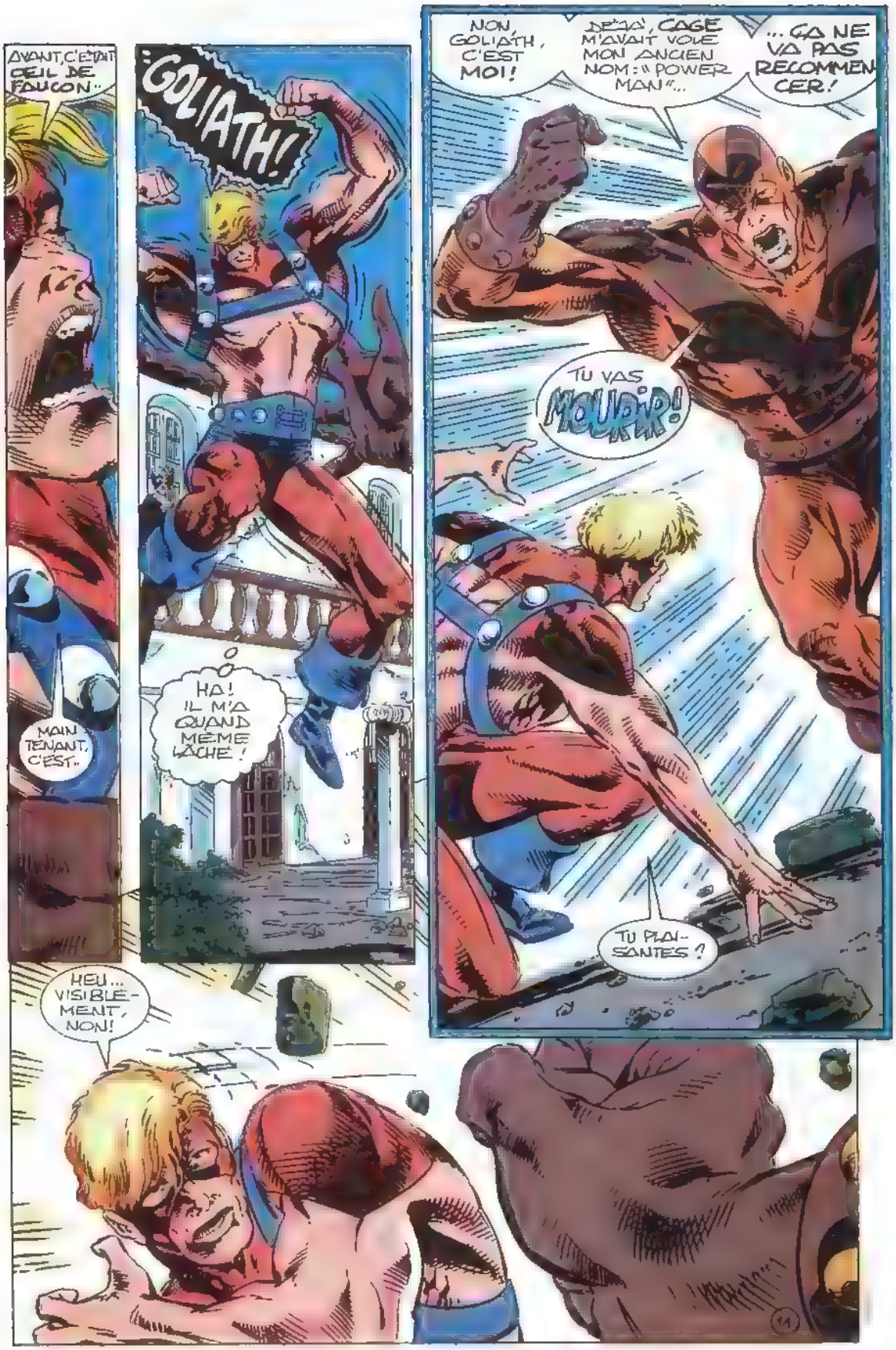
AVANT, C'ÉTAIT CEUL DE FAUCON..
MAIN TENANT, C'EST..
GOLIATH!
HA! IL M'A QUAND MÊME LÂCHÉ!
NON, GOLIATH, C'EST MOI!
DÉJÀ, CAGE M'AVAIT VOLÉ MON ANCIEN NOM: « POWER MAN »...
... ÇA NE VA PAS RECOMMENCER!
TU VAS MOUDRE!
TU PLAISANTES?
HEU... VISIBLEMENT, NON!

BON, SI TU Y TIENS !

INCROYABLE !

CE FORCENE EST À LA POURSUITE DE SIMON, MAIS À DEFAUT, IL ATTAQUE N'IMPORTE QUI

IL A L'AVANTAGE PARCE QUE PYM M'A DÉCONSEILLÉ DE DÉPASSER LES 10 MÈTRES DE HAUT...

CE TYPE MESURE LE DOUBLE !

DIRE QUE J'AI TROQUÉ CARQUOIS ET FLÈCHES CONTRE DES "BOTTES DE SEPT LIEUES" ET QUE JE ME RETROUVE CONTRE...

" ENCORE PLUS GROS QUE MOI !

IL N'Y A PAS ASSEZ DE PLACE POUR DEUX GOLIATH. LE SEUL VRAI...

12

NNGNN!

" C'EST MOI !

THROK

13

IL EST K.O.!
BOBBI? OÙ ES-TU?
ICI, CHÉRI!
... TU L'AURAS VOULU!
QUOI?!
JE TE TIENS!
OH! J'AI EU PEUR QUE.
ATTEN-TION!
DER-RIÈRE TOI!
QUEL POT DE COLLE!
TANT PIS..
AUX ABRIS, BOBBI!
ME VOILÀ À SA TAILLE! C'EST DANGE-REUX...
... ET JE SENS DÉJÀ QUE JE M'AF-FAIBLIS, MAIS JE N'AVAIS PAS..

... LE CHOIX !
TU NE TIENS MÊME PAS DEBOUT MINABLE !
SEIGNEUR ! J'AI ECRASÉ...
PASH
.. LE BÂTIMENT OÙ BOBBI S'EST REFUGIÉE !
BOBBI--?
TU N'ES PAS DE TAILLE, VENGEUR...
WHOM
CE NE SONT PAS QUELQUES HORMONES DE CROISSANCE...
.. QUI TE PERMETTRONT DE LUTTER À ARMES ÉGALES AVEC L'EX POWER MAN À LA SUPER-FORCE IONIQUE !
IL A RAISON MIEUX VAUT...
HÉ ! QU'EST CE QU'IL FABRIQUE ?
ATTENTION !
.. PRENDRE LE LARGE...!
SKUTCH
15

TOUJOURS SUR LA PENINSULE DE PALOS VERDES
ÉTERNELLEMENT EXCLU.
ET ÇA NE DATE PAS D'HIER
MON FRÈRE EST MORT AU VIET-NAM. MOI, J'ÉTAIS TROP JEUNE
IL EST POUR TOUJOURS LE HÉROS DE LA FAMILLE
ET MOI, J'AI BEAU FAIRE, POUR TOUT LE MONDE, JE RESTE LA DOUBLURE DE CAPT. AMERICA
ET LES FEMMES...! OISEAU MOQUEUR, SPIDER-WOMAN, WANDA... ELLES ME TRAITENT TOUS EN PARIA...
PAS UNE NE S'EST INTÉRESSÉE À MOI. TANT PIS POUR ELLES!
J'EN TROUVERAI UNE QUI PARTAGE MA VISION..
.. DES CHOSES. ET ALORS, ADIEU LES VENGEURS.
NON LOIN DE LÀ...
REGARDEZ CES TRACES D'EAU, GERALDO!
OUI, MRS WILLIS.
LA PROCHAINE FOIS, QU'ILS ESSUYENT LA VOITURE DEUX FOIS!
HEU.. S'IL VOUS PLAÎT, MADAME...

.. JE CROIS QUE NOUS AVONS UN PROBLEME PLUS GRAVE !
DANS LE GARAGE
OHHH!
HA ...
MA VOITURE !
ME FUIR NE FAIT QUE RETARDER TA DEFAITE, VENGEUR !
UNH
FERME-LA !
J'Y AI MIS MES DERNIERES FORCES ...
... ET J'AI A PEINE REUSSI A LE FAIRE VACILLER !
KRAK
NOUS SOMMES DANS UNE ZONE TRES HABITEE
JE DOIS ABSOLUMENT L'ATTIRER LOIN D'ICI ...
17
ET VITE !

HEIN ? UNE FLÈCHE... D'OÙ SORT-ELLE ?
ZZZZZZ
HAAA ! QU'EST-CE QUI M'ARRIVE ?
UN CADEAU D'OISEAU MOQUEUR
JE N'AIME PAS QU'ON MALMÈNE MON MARI !
FWAKT
HRGGK !
TU DOIS TES POUVOIRS À LA MACHINE À RAYONS IONIQUES DU DOCTEUR ZEMO, COMME WONDER MAN
JE SAIS QUE LES POUVOIRS DE SIMON SONT LE RÉSULTAT D'ÉLECTRONS AJOUTÉS À DES ATOMES.
CETTE FLÈCHE EST PRÉVUE POUR ABSORBER LES ÉLECTRONS CE QUI TE PRIVERA DE TES IONS !
MAIS À PEINE DIX SECONDES .. LE TEMPS POUR LUI DE GÉNÉRER DE NOUVEAUX ÉLECTRONS ET DONC DE RETROUVER SES POUVOIRS !
CLINT ! À TOI DE JOUER !
ASSOMME-LE AVANT QU'IL AIT LE TEMPS DE RÉCUPÉRER !
18

IMPOSSIBLE... JE N'Y VOIS PLUS RIEN !
JUSTE DEVANT TOI... À HAUTEUR DE TES YEUX !
FRADDE!
AARGH!
J... JE L'AI EU ?
OUI ! IL N'A PAS EU LE TEMPS DE SE RECHARGER EN IONS !
THOK
MMM ! MERCI DE REVENIR À TAILLE "EMBRASSABLE" !
HEUREUX DE TE RETROUVER...

GOLIATH A VAINCU GOLIATH !
NON ! C'EST LA BELLE QUI A EU RAISON DE LA BETE !
QUE DIS-TU DE CELLE-LA, CHERIE ?
JE SUIS TRES FIER DE TES TALENTS D'ARCHER, BOBBI... TU AS RONDEMENT MENE L'AFFAIRE... JE NE ME SENS...
... PAS VRAIMENT A LA HAUTEUR !
NE JOUE PAS LES MODESTES !
TIENS, ON DIRAIT QUE WANDA ET JULIA SONT REVENUES
... AU QG OU... A CE QUI EN RESTE !
VOYEZ MOI ÇA. REVOILA NOS DEUX CHARMANTS TOURTEREAUX
AUCUN COMMENTAIRE POUR L'INSTANT.
MAIS...
ON NOUS A PARLE D'UN AUTRE GOLIATH..
IL EST SOUS SEDATIF ET SOUS BONNE GARDE !
VOUS AURIEZ DU LE SURVEILLER VOUS-MEMES !
IMPOSSIBLE. NOUS DEVIONS RENTRER.
20

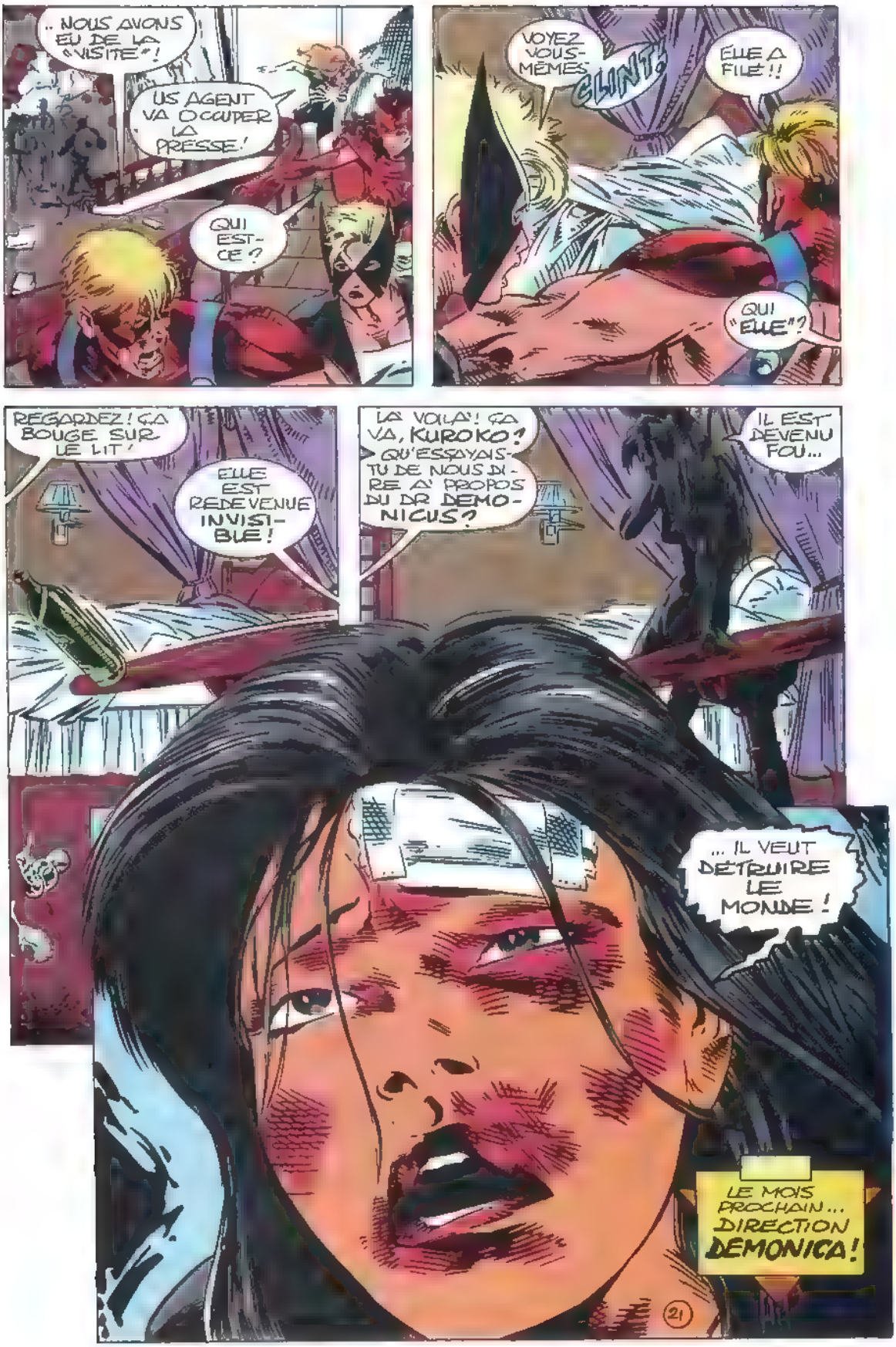
.. NOUS AVONS EU DE LA «VISITE»!
UN AGENT VA OCCUPER LA PRESSE!
QUI EST-CE?
VOYEZ VOUS-MÊMES.
CLINT!
ELLE A FILÉ!!
QUI "ELLE"?
REGARDEZ! ÇA BOUGE SUR LE LIT!
ELLE EST REDEVENUE INVISIBLE!
LA VOILÀ! ÇA VA, KUROKO! QU'ESSAYAIS-TU DE NOUS DIRE À PROPOS DU DR DEMONICUS?
IL EST DEVENU FOU...
... IL VEUT DÉTRUIRE LE MONDE!
LE MOIS PROCHAIN... DIRECTION DEMONICA!
21

V.I. A LA UNE

LE CHANT DU BOURREAU : HALLALI POUR X-FORCE ?

Cable a tiré sur Xavier ! Alors que le Professeur est dans un état critique, on se demande quelle folie a pu s'emparer du leader d'X-Force...

(X-FORCE N°9)

REGLEMENT DE COMPTE A TOKYO...

La Main attaque la forteresse du clan de Mariko, la bien-aimée de Serval !

(SERVAL N°26)

LE CHANT DU BOURREAU (SUITE)

Faut-il croire Sinistre, qui désigne un certain Stryfe comme responsable du chaos qui secoue les équipes X ?

(FACTEUR-X N° 27)

BON DE SOUSCRIPTION AUX VERSIONS INTEGRALES

1103 ☐ HULK à partir du n° 12 de février pour 6 numéros (90 F) ☐ F 11
5344 ☐ X-FORCE à partir du n° 10 de mars pour 6 numéros (90 F) ☐ F 11
2832 ☐ SERVAL à partir du n° 27 de mars pour 6 numéros (90 F) ☐ F 11
3999 ☐ FACTEUR-X à partir du n° 28 de mars pour 6 numéros (90 F) ☐ F 11

PORT GRATUIT

LES VERSIONS INTEGRALES PARAISSENT TOUS LES 2 MOIS Vous pouvez vous procurer les numéros qui vous manquent, en utilisant les bons de commande publiés régulièrement dans vos revues.

NOM ..... Prénom .....
Adresse : n° ..... Rue .....
Code Postal ..... Ville .....
Né (e) le . . . . . Je suis déjà lecteur de : ....

Je joins à ma commande :
☐ Chèque Bancaire
☐ Chèque Postal CCP 424-87 E-LYON
☐ Mandat-lettre ou carte

BON DE COMMANDE à retourner (ou photocopier) à :
SEMIC FRANCE 26, rue de la Gare - Case Postale 523 - 69257 LYON Cedex 09

BON DE COMMANDE DES ALBUMS

Afin de compléter ma collection, je voudrais recevoir les albums suivants (cochez la case ❑ correspondante)

8048 ALBUMS TOP BD :

❑	8	Le Surfer d'Argent	18 F
❑	12	Fatalis Imperator	18 F
❑	13	Hulk et la Chose	18 F
❑	14	Thor	20 F
❑	15	La Cape et l'Epée	20 F
❑	16	Silver Surfer	20 F
❑	19	Demain les Monstres	25 F
❑	20	L'Intrus	26 F
❑	21	Scorpio Connection	28 F
❑	22	Les Prédateurs	30 F
❑	23	Esprits de la Terre	30 F
❑	24	Hercule (réédition)	29 F
❑	25	Conan des Iles	34 F
❑	26	L'Arme X	34 F
❑	27	Le Retour	29,50 F
❑	28	Dr Strange et Dr Fatalis (réédition)	29 F
❑	29	La Mort de Captain Marvel	31 F
❑	30	Mutants-X	35,50 F
❑	31	Futur Imparfait	31 F
❑	32	Résurrection	29 F

8057 RECITS COMPLETS MARVEL :

❑	12	Machine Man	18 F
❑	15	La Belle et la Bête	18 F
❑	16	Firestar	18 F
❑	17	Diablo	18 F
❑	19	Méphisto	18 F
❑	21	La Panthère Noire	18 F
❑	22	Daredevil	18 F
❑	24	Spyder	20 F
❑	26	Echec au Caïd	20 F
❑	27	Docteur Strange	20 F
❑	29	Cyclope	25 F
❑	30	Serval : Jungle Saga	25 F
❑	31	Thanos	26 F
❑	32	Havok	26 F
❑	33	Le Défi de Thanos (Vol I)	27 F
❑	34	Le Défi de Thanos (Vol II)	27 F
❑	35	Le Défi de Thanos (Vol. III)	27 F
❑	36	Rahne de Terra	27 F
❑	37	Possession	24 F
❑	38	Dossier Serval	28,50 F
❑	39	Outre Monde	27 F
❑	40	Night Fighter	28,50 F

8055 ALBUMS X-MEN :

❑	11	Adieu Tornade	18 F
❑	13	Le Club des Damnés	18 F
❑	14	Sortilèges	20 F
❑	17	Adieu Epervier	20 F

6279 SAGA :

❑	N° 1	22 F	❑ N° 7	25 F	❑ N° 12	26 F
❑	N° 2	22 F	❑ N° 8	25 F	❑ N° 13	26 F
❑	N° 4	24 F	❑ N° 9	25 F	❑ N° 14	26 F
❑	N° 5	24 F	❑ N°10	27 F	❑ N° 15	26 F
❑	N° 6	24 F	❑ N°11	26 F		

2447 ALBUMS X-MEN NOUVELLE COLLECTION :

❑	N° 1	27 F	❑ N °4	27 F	❑ N° 7	27 F
❑	N° 2	27 F	❑ N° 5	27 F		
❑	N° 3	27 F	❑ N° 6	27 F		

8087 ALBUMS DES FANTASTIQUES :

❑	33	L' Enfant et les Sortilèges	18 F
❑	35	Les Visiteurs de l'Espace	18 F
❑	36	L'Héritage Maudit	18 F
❑	39	Les Inhumains sont Parmi Nous	18 F
❑	41	La Panthère Noire	18 F
❑	42	Dr Fatalis	18 F
❑	43	Voyage Cosmique	18 F

8018 ALBUMS DE L' ARAIGNEE :

❑	26	Rencontre avec Ka-Zar	18 F
❑	27	Amere Victoire	18 F
❑	28	La Proie du Vautour	18 F
❑	29	La Folie de Mystério	18 F
❑	31	Mort sans Préavis	18 F

2704 SPIDER-MAN :

❑	N° 2	25 F	❑	N° 5	27 F	❑	N° 8	28,50 F
❑	N° 3	27 F	❑	N° 6	27 F	❑	N° 9	28,50 F
❑	N° 4	27 F	❑	N° 7	28,50 F			

4167 MARVEL UNIVERSE :

❑	N° 2	40 F	❑	N° 4	40 F	❑	N° 5	42 F

4709 LA GUERRE DU POUVOIR :

❑	N° 1	28,50 F	❑	N° 2	28,50 F	❑	N° 3	28,50 F

1484 "2099" : prix à l'exemplaire
❑ "2099" N° . . . . . .
1 à 6 (19 F)

1269 CONAN : prix à l'exemplaire
❑ CONAN N° . . . . . .
1 à 10 (16 F) - 11 à 22 (17 F) - 23 à 34 (18 F) 35 à 39 (19 F)

2621 SPECIAL CONAN : prix à l'exemplaire
❑ SP CONAN N° . . . . . .
1 (15 F) - 4 à 6 (16 F) - 7 à 10 (17 F) 11 à 14 (18 F)
15 (18,50 F)

VERSIONS INTEGRALES : prix à l'exemplaire

4002 ❑ **THOR** N° . . . . . .
3 à 10 - 13 (13 F) - 15 à 20 (14 F) - 21 à 26 (14,50 F)
27 à 31 (15 F)

4001 ❑ **DAREDEVIL** N° . . . . . .
2 - 4 à 9 (13 F) - 10 à 15 (14 F) - 16 à 19 (14,50 F)

3999 ❑ **FACTEUR-X** N° . . . . . .
1 à 4 - 6 - 8 (13 F) - 9 à 14 (14 F) - 15 à 20 (14,50 F)
21 à 27 (15 F)

2832 ❑ **SERVAL** N° . . . . . .
3 à 7 (13 F) 8 à 13 (14 F) - 14 à 19 (14,50 F)
20 à 26 (15 F)

2526 ❑ **MOON KNIGHT** N° . . . . . .
1 à 4 (13 F) - 5 à 10 (14 F) - 11 à 12 (14,50 F)

2800 ❑ **NICK FURY** N° . . . . . .
1 à 7 (14 F) - 8 à 9 (14,50 F)

3204 ❑ **GHOST RIDER** N° . . . . . .
1 à 3 (14 F) - 4 à 9 (14,50 F) - 10 à 15 (15 F)

4000 ❑ **LE PUNISHER** N° . . . . . .
4 à 6 (13 F)

1103 ❑ **HULK** N° . . . . . .
1 à 5 (14,50 F) 6 à 11 (15 F)

5344 ❑ **X FORCE** N° . . . . . .
1 à 2 (14,50 F) - 3 à 9 (15 F)

5774 ❑ **TARZAN** 1 à 4 (14 F) N° . . . . . .

FRAIS D'ENVOI FRANCE ET ETRANGER :

- **CONAN, SP CONAN, ALBUMS, SPIDER-MAN, 2099 :** 1 ex : 10 F - 2 à 4 : 20 F - 5 à 10 : 25 F Plus de 10 . **GRATUIT.**
- **VERSIONS INTEGRALES :** 1 ex : 5 F - 2 à 4 : 12 F - 5 à 10 : 18 F - Plus de 10 : **GRATUIT.**

Adressez ce bon (ou sa photocopie) et votre paiement à :
SEMIC FRANCE 26 rue de la Gare - CASE POSTALE 523 - 69257 LYON CEDEX 09
CCP 424-87 E LYON - Ecrivez lisiblement vos nom et adresse Veuillez ne pas payer en timbres, ne pas envoyer d'espèces et régler séparément les albums et les abonnements. MERCI.

NOM : . . . . . PRENOM : . . . . . NE (E) LE . . . .
ADRESSE . . . . . .
CODE POSTAL : . . . . . VILLE . . . . . .
MONTANT DE VOTRE COMMANDE . . . . . F FRAIS D'ENVOI ALBUMS + V I . . . . . F

TOTAL : . . . . . F

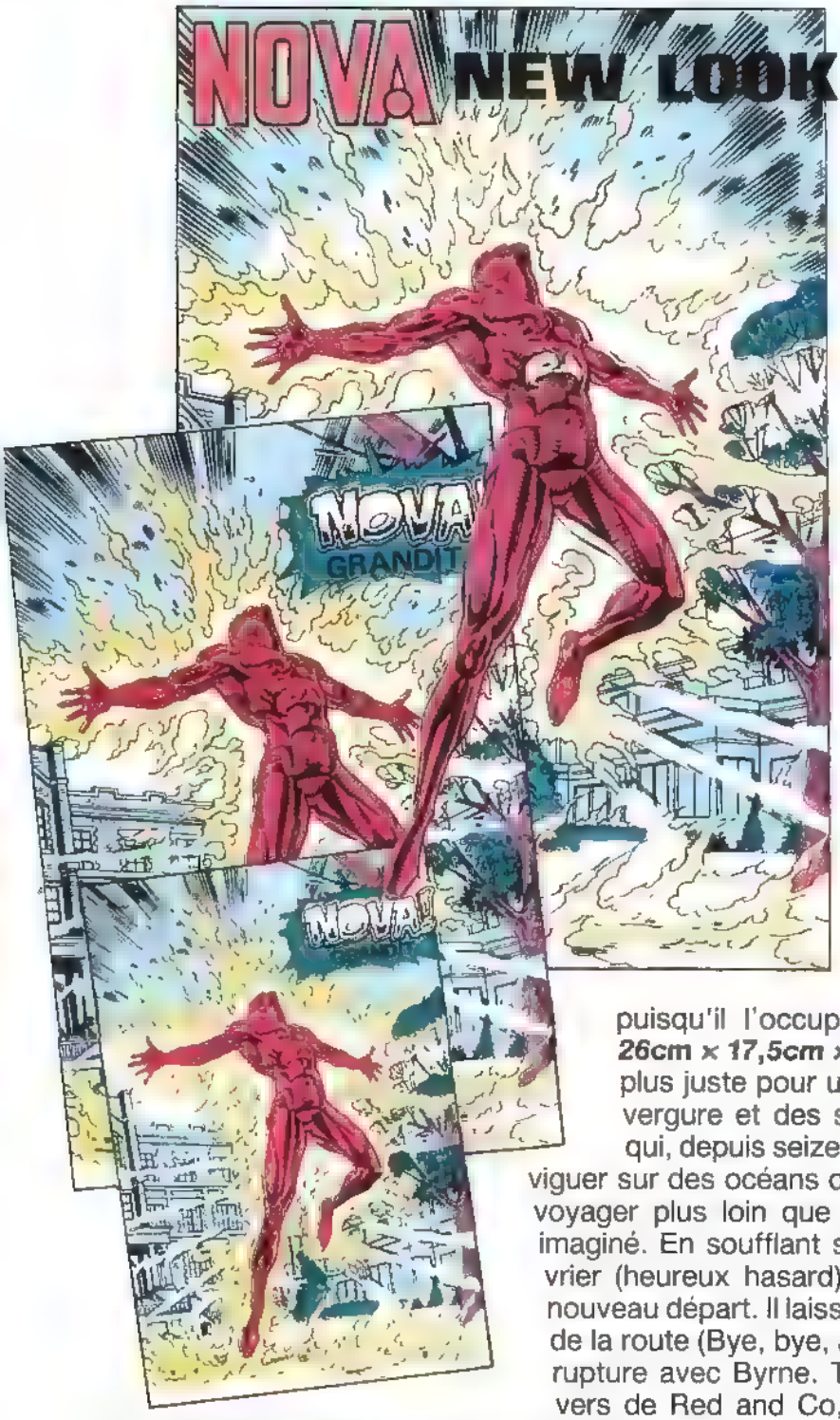

Combien de fois nous avez-vous réclamé un nouveau format pour NOVA ? Combien de fois avez-vous déploré la petitesse des dessins qui gagneraient tant, nous sommes bien d'accord avec vous, à être reproduits sur une plus grande toile ? Combien de fois avez-vous fait la grimace devant votre fantastique collection de mensuels SEMIC... dépareillée ? Combien de fois... ? Nous ne les comptons plus. Et nous ne les COMPTERONS plus ! Car...

A partir du mois prochain, NOVA rejoint la cour des grands !

Du moins par la taille puisqu'il l'occupait déjà par la qualité. ***26cm × 17,5cm × 0,5cm*** *: voilà un format* plus juste pour un magazine de cette envergure et des super-héros légendaires, qui, depuis seize printemps, vous font naviguer sur des océans de bulles marvéliennes et voyager plus loin que vous ne l'auriez jamais imaginé. En soufflant ses seize bougies en février (heureux hasard), NOVA prend donc un nouveau départ. Il laissera Miss Hulk sur le bord de la route (Bye, bye, Jen !) suite à sa nouvelle rupture avec Byrne. Tout en élargissant l'univers de Red and Co, Peter et Norrin, NOVA vous offrira des horizons nouveaux et pleins de surprises. Et pour commencer, dans le numéro de février, vous découvrirez le premier quartier (il y en aura quatre au total) d'un **poster géant** à reconstituer au fil du temps, de février à mai. Viendront ensuite d'autres surprises, mais suffit ! Nous en avons déjà trop dit. Sachez, pour finir, que le prix de NOVA passera à **18 F**, soit 50 centimes de plus que Titans pour l'encart poster en quatre volets.
Quoiqu'il en soit, souhaitons bon vent à cette nouvelle formule qui permettra à NOVA de voir grand et, nous l'espérons, encore très loin !

Stan Lee présente :

EXCALIBUR™

Copyright © 1993 Marvel Entertainment Group Inc © 1994 SEMIC FRANCE Tous droits réservés EXCALIBUR™ et tous les personnages de ce numero sont la propriété du Marvel Entertainment Group Inc. et cette publication est sous licence du Marvel Entertainment Group Inc

OGAHH!
KDÄG DOM ID, ZZ'RIA!
SAT'NINE KA AMÉ, S' PRTOÖNEB
ZNA FO PLGRÍ, NÉCROM. ZNA FO PLGRÍ!
AAAAKKK.
NIA, KYLÛN
BETJ TRO RATÄN TGNI.
KDÄG DOM ID, UR POŠPLI Ä'I'THÈRE!

NIA. SAT'NINE VE GRI AMARI.
FAJOUR KA AMA, KYLÛN.
FAJOUR
SAT'NINE!
SAT'NINE?! NIA, NIA!
NIA!
NIA!
NON!
REFUS
ALAN DAVIS : SCÉNARIO, DESSINS
MARK FARMER : ENCRAGE
GLYNIS OLIVER : COULEURS
EXCALIBUR EST UNE CRÉATION CHRIS CLAREMONT-ALAN DAVIS
50e ÉPISODE
ENCORE!
3

LE MÊME RÊVE... TOUJOURS LE MÊME
POUR QUELLE RAISON HANTES-TU MON SOMMEIL, SAT'NINE?
JE SERAIS MORT AVEC JOIE POUR QUE TU VIVES, MAIS ON ME L'A DÉNIÉ.
C'EST LE CŒUR BRISÉ QUE JE FOULE LE SOL DE MON ENFANCE.
FAMILIER TOUT AUTANT QU'ÉTRANGE.
EN CHEMIN, J'AI SONGÉ À LA MANIÈRE DE RECOMMENCER MA VIE, MAIS EN REGARDANT LA MAISON DE MES PARENTS, LE DOUTE S'IMMISCE.
JE SUIS ARRIVÉ HIER AU CRÉPUSCULE MAIS J'AI PRÉFÉRÉ ATTENDRE POUR ME MONTRER
AVEC UN FILS MUTANT, MES PARENTS SONT LARGES D'ESPRIT...
...MAIS COMPRENDRONT-ILS MON PÉRIPLE À TRAVERS LE MULTIVERS?
UN AN EST PASSÉ ICI QUAND J'EN AI VÉCU VINGT SUR L'THÈRE.
PÉTRI DE MAGIE ET AGUERRI AU COMBAT, JE NE SUIS PLUS CET ENFANT QUE MES PARENTS ONT PERDU.
M'ACCEPTERONT-ILS, SAT'NINE? OU FUIRONT-ILS, HORRIFIÉS?
JE CRAINS LEUR RÉACTION PLUS QUE TOUT ENNEMI AU MONDE.

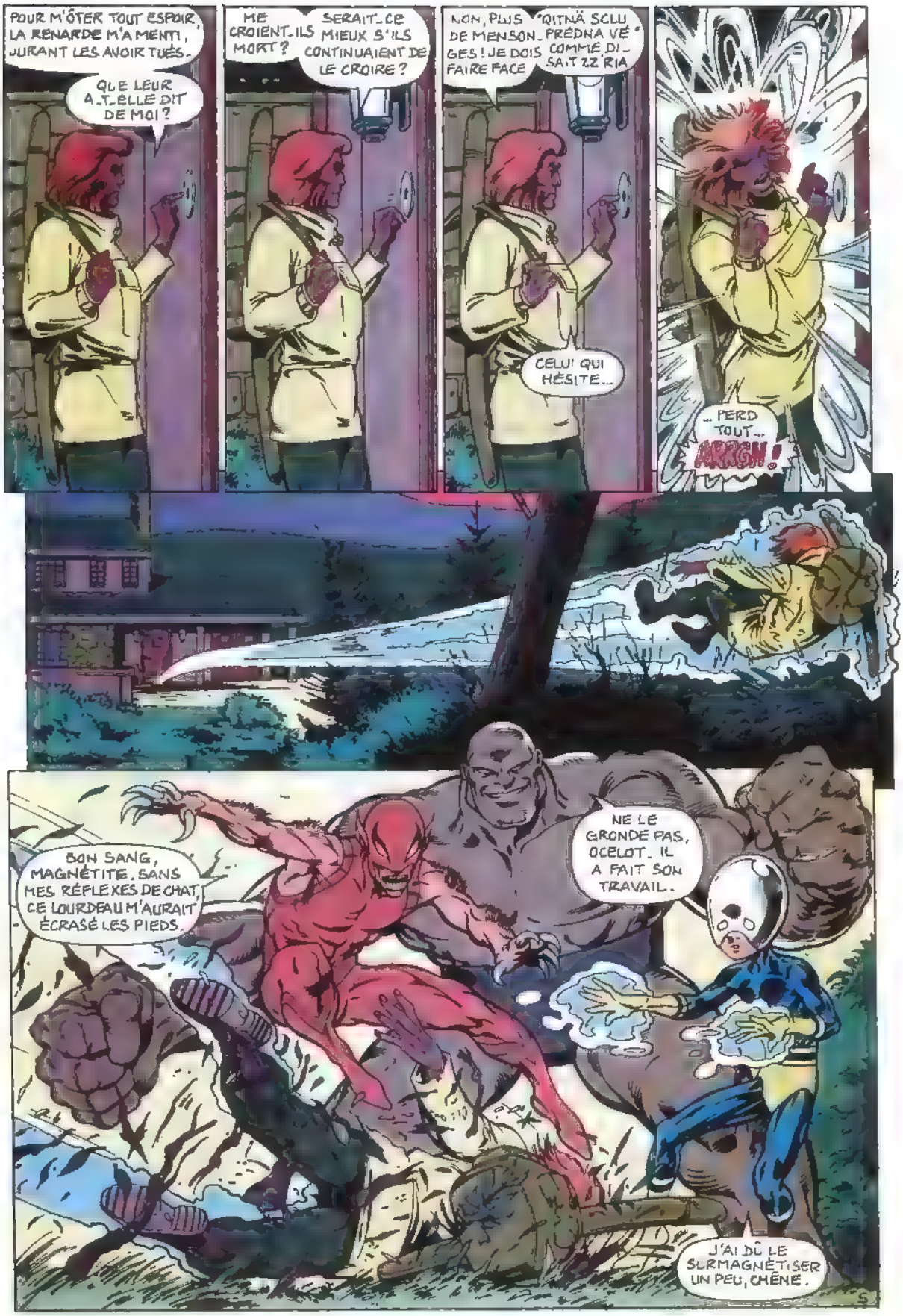
POUR M'ÔTER TOUT ESPOIR, LA RENARDE M'A MENTI, JURANT LES AVOIR TUÉS.
QUE LEUR A-T-ELLE DIT DE MOI ?
ME CROIENT-ILS MORT ?
SERAIT-CE MIEUX S'ILS CONTINUAIENT DE LE CROIRE ?
NON, PLUS DE MENSONGES ! JE DOIS FAIRE FACE
"QITNÄ SCLU PRÉDNA VÉ" COMME DISAIT ZZ'RIA
CELUI QUI HÉSITE...
... PERD TOUT...
ARRGH !
BON SANG, MAGNÉTITE, SANS MES RÉFLEXES DE CHAT, CE LOURDEAU M'AURAIT ÉCRASÉ LES PIEDS.
NE LE GRONDE PAS, OCELOT. IL A FAIT SON TRAVAIL.
J'AI DÛ LE SURMAGNÉTISER UN PEU, CHÊNE.

BIEN JOUÉ, MAGNÉTITE. NOUS AVIONS ORDRE DE NE PAS LAISSER LA CIBLE CONTACTER LE PUBLIC.
D'ACCORD, MAIS PETER SERA FURAX S'IL EST BLESSÉ
OUWFT!
UMPH!
JE REPRENAIS JUSTE MES ESPRITS.
WHAM
BARBARE! LA VIOLENCE GRATUITE EST DES PLUS CONDAMNABLE.
ALORS POURQUOI M'AVOIR AGRESSÉ?
PASQUE TU ES RECHERCHÉ.
SI TU ME CHERCHES, TU VAS ME TROUVER!
PAS AVEC UNE HOUSSE À CANNES À PÊCHE!
DES CANNES? OÙ ÇA?
6

CE SONT LES ÉPÉES EN... CHANTÉES DE ZZ'R.A!
FORGÉES POUR POURFENDRE LE MAL.
MON BRAS!
C'EST IMPOSSIBLE. LES ÉPÉES NE SONT INTANGIBLES QUE POUR LES ÊTRES AU CŒUR PUR.
LA LAME... ELLE A TRAVERSÉ...
PERPLEXE, KYLÛN HÉSITE L'ESPACE D'UN INSTANT...
JE L'AI SENTIE.
POUR... AUSSITÔT TOUT PERDRE.
BOP
BEAU COUP DE BLUFF!
UKT!
JE NE PLAI SANTAIS PAS. JE L'AI VU DE MES YEUX.
REPRENDS-TOI. CETTE MISSION A FAILLI MAL TOURNER. IL FAUT LIVRER LA CIBLE À NUAGE NEUF.

CEPENDANT, À VINGT MÈTRES SOUS LES RUINES DE L'ÉGLISE SAINT-OSWALD ..
.. À NUAGE NEUF, QG DU PLUS SECRET DES SERVICES SECRET ANGLAIS, LE RCX.
COMME NOUS SOMMES TOUS DES ÊTRES CIVILISÉS, JE NE VOUS ENFERMERAI PAS.
NÉANMOINS, POUR GARANTIR LA SÉCURITÉ DE CETTE BASE...
..JE VOUS AI ATTRIBUÉ À CHACUN UN GUIDE CAPABLE DE NEUTRALISER VOS POUVOIRS RESPECTIFS.
SYPHON S'ATTACHERA AUX PAS DE DIABLO.
GUIDE OU GARDE... CHIOURME C'EST BLANC BONNET ET BONNET BLANC.
ÉPONGE À CEUX DE CERISE, ET PARASITE À ÉTINCELLE.
MALGRÉ VOTRE RÉPUTATION DE CHAMPIONS DE LA JUSTICE, POUR LES LOIS ANGLAISES, VOUS ÊTES DES CONTREVENANTS.
CE QU'EN TANT QU'AGENT DE L'ÉTAT, JE NE PUIS LAISSER PASSER..
.. PAS PLUS QUE VOTRE ENTRÉE ICI PAR EFFRACTION.
NOUS SOMMES VENUS SECOURIR NOTRE AMI ALISTAIR STUART.
OÙ EST-IL D'AILLEURS? QU'EN AVEZ-VOUS FAIT?
J'ALLAIS VOUS CONDUIRE À LUI. IL SE TROUVE À CÔTÉ.

QUE CET IMPRESSIONNANT MATÉRIEL MÉDICAL NE VOUS ALARME PAS, C'EST PURE PRÉCAUTION
IL EST EN BONNE VOIE DE GUÉRISON.
ALISTAIR... QUE LUI EST-IL ARRIVÉ ?
IL A ÉTÉ BLESSÉ LORS DE SON ARRESTATION.
ALLONS DONC! IL N'EST PAS VIOLENT
... IL NE FERAIT PAS DE MAL À UNE MOUCHE!
MES AGENTS ONT, CERTES, COMMIS UN EXCÈS DE ZÈLE.
LA CRISE ACTUELLE NOUS A MIS LES NERFS À VIF
UNE CRISE?
UN MOT BIEN MAL ADAPTÉ À LA SITUATION QUE NOUS VIVONS.
NUAGE NEUF ÉTAIT UN REFUGE POUR PARAHUMAINS JUSQUE IL YA DEUX MOIS ET L'APPARITION D'UNE ÉTRANGE MALADIE.
SOIXANTE-TROIS DE NOS QUATRE CENTS PENSIONNAIRES EN SONT AFFECTÉS.
LES MALADES SONT ICI, EN ANIMATION SUSPENDUE DANS L'ATTENTE D'UN TRAITEMENT.
MEIN GOTT! DE QUOI SOUFFRENT-ILS?
EFFONDREMENT GÉNÉTIQUE GÉNÉRAL
9

ILS N'ONT PAS L'AIR MALADE EN FAIT, ILS SONT MOINS DÉFORMÉS QUE BEAUCOUP D'AUTRES MUTANTS ICI.
CE N'EST QU'UN DES SYMPTÔMES.
MALGRÉ DES GÉNOTYPES TRÈS DIFFÉRENTS, CELA DÉBUTE TOUJOURS DE LA MÊME FAÇON : D'ABORD PERTE DES POUVOIRS PARA-HUMAINS... PUIS RETOUR SPONTANÉ À UNE FORME HUMAINE NORMALE...
ET ENFIN... LA MORT !
UNGLAUBLICH ! ISOLÉ CE FACTEUR "HUMANISANT" POURRAIT SERVIR À GUÉRIR.
ON POURRAIT REMÉDIER À LA TÉRATOGÉNÈSE TROP SOUVENT ASSOCIÉE AUX MUTATIONS.
EN EFFET, CE SERAIT MERVEILLEUX, MAIS SAUVER DES VIES EST PLUS URGENT.
CES JEUNES-LÀ SONT PLUS PETITS QUE LES AUTRES. POURQUOI ?
TU VIENS D'UNE CIVILISATION AVANCÉE TOI ? CE SONT DES ENFANTS.
DES ENFANTS ! QU'EST-CE QUE C'EST ?
10

DES PETITS DES BAMBINS DES MÔMES . QUI DEVIENDRONT DES ADULTES
ENFIN, CERISE, TU AS DÛ ÊTRE PETITE, UN JOUR.
NON, JE SUIS SORTIE DE LA SOURCE TELLE QUE JE SUIS
KITTY, ES-TU UN ENFANT?
NON! MAIS JE N'AI PAS FINI MA CROISSANCE.
HMM... VOILÀ POURQUOI TU ES SI PETITE ET CHÉTIVE
MALGRÉ LES RESSOURCES LOGISTIQUES DE NUAGE NEUF, LA CAUSE DE CETTE DÉ-STABILISATION GÉNÉTIQUE NOUS ÉCHAPPE.
AUCUN DÉNOMINATEUR COMMUN.
UN ACTE CRIMINEL?
IL FAUT TOUT ENVISAGER.
JE NE PEUX PAS LES ABANDONNER ILS ONT CRU EN MOI.
DIABLO, NOUS SOMMES PARTIS DU MAUVAIS PIED, MAIS
IL NOUS FAUT DE L'AIDE.
TOUTE L'AIDE POSSIBLE, DANS VOTRE INTÉRÊT AUSSI. EN TANT QUE PARAHUMAINS VOUS ÊTES DES VICTIMES EN PUISSANCE
SI VOUS COMPRENIEZ NOS MOTIVATIONS VOUS SAURIEZ DÉJÀ QUE NOUS VOUS AIDERONS
ALORS, PAS DE DISCOURS ET METTONS NOUS AU TRAVAIL.

À DES ANNÉES-LUMIÈRE DE LÀ
SHRIEEK!
COMMENT EST-CE POSSIBLE
JE ME SÉPARE DE RACHEL SUMMERS
SANS MA PROTECTION ELLE PÉRIRA
NOUS SOMMES DANS UNE STASE ACHRONIQUE
PAR QUEL ARTIFICE?
PAR TA VOLONTÉ MÊME.
MAIS QUI...?
12

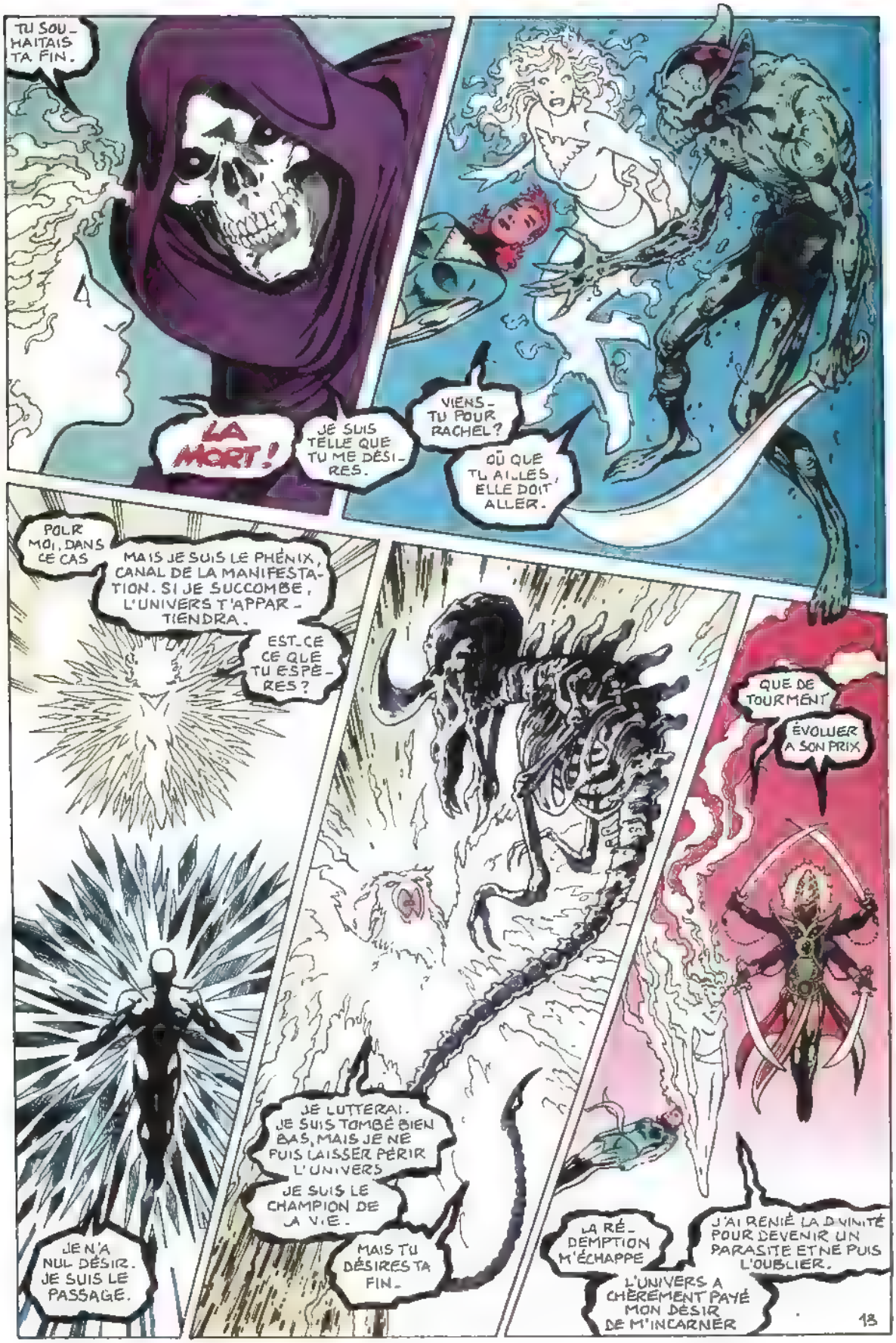
TU SOUHAITAIS TA FIN.
LA MORT !
JE SUIS TELLE QUE TU ME DÉSIRES.
VIENS-TU POUR RACHEL?
OÙ QUE TU ALLES, ELLE DOIT ALLER.
POUR MOI, DANS CE CAS
MAIS JE SUIS LE PHÉNIX, CANAL DE LA MANIFESTATION. SI JE SUCCOMBE, L'UNIVERS T'APPARTIENDRA.
EST-CE CE QUE TU ESPÈRES?
JE N'A NUL DÉSIR. JE SUIS LE PASSAGE.
JE LUTTERAI. JE SUIS TOMBÉ BIEN BAS, MAIS JE NE PUIS LAISSER PÉRIR L'UNIVERS
JE SUIS LE CHAMPION DE LA VIE.
MAIS TU DÉSIRES TA FIN.
QUE DE TOURMENT
ÉVOLUER A SON PRIX
LA RÉDEMPTION M'ÉCHAPPE
J'AI RENIÉ LA DIVINITÉ POUR DEVENIR UN PARASITE ET NE PUIS L'OUBLIER.
L'UNIVERS A CHÈREMENT PAYÉ MON DÉSIR DE M'INCARNER
13

VIVRE C'EST CHOISIR.
EN VIVANT, JE VOLE LA VIE À L'AVENIR DE L'UNIVERS. SI JE ME LIVRE À TOI, L'UNIVERS MOURRA. OÙ EST LE CHOIX ?
TU ES COMME UN SINGE LA MAIN PRISE DANS UNE BOÎTE DE GÂTEAUX QUI CRIE QU'UNE POIGNÉE DE SABLÉS LE RETIENT PRISONNIER.
POUR ME LIBÉRER, IL SUFFIRAIT DE RENONCER À CE QUE JE CONVOITE ?
EST-CE VRAIMENT SI SIMPLE ?
NON ! C'EST SI DIFFICILE.

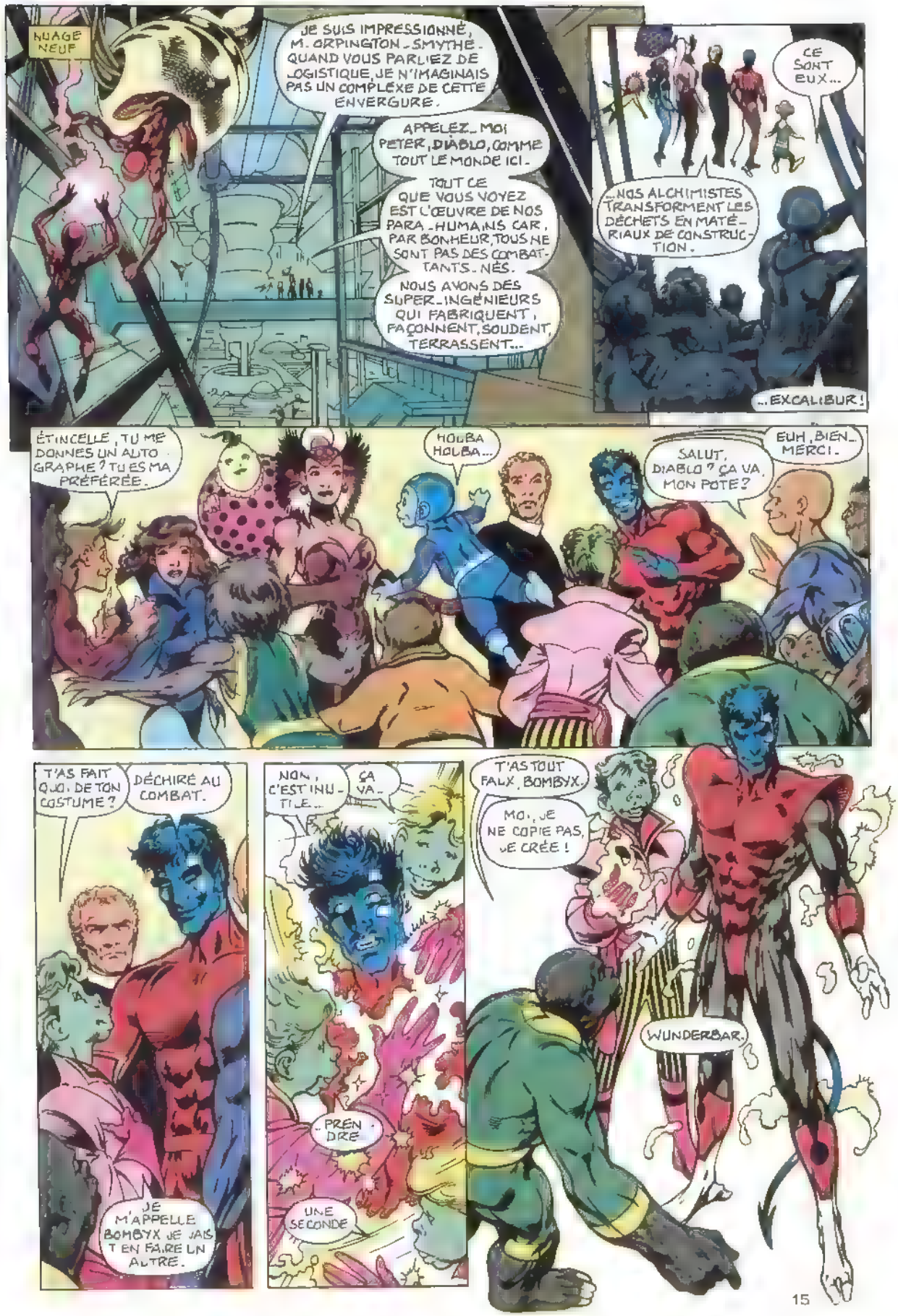
NUAGE NEUF
JE SUIS IMPRESSIONNÉ, M. ORPINGTON-SMYTHE - QUAND VOUS PARLIEZ DE LOGISTIQUE, JE N'IMAGINAIS PAS UN COMPLEXE DE CETTE ENVERGURE.
APPELEZ-MOI PETER, DIABLO, COMME TOUT LE MONDE ICI.
TOUT CE QUE VOUS VOYEZ EST L'ŒUVRE DE NOS PARA-HUMAINS CAR, PAR BONHEUR, TOUS NE SONT PAS DES COMBATTANTS-NÉS.
NOUS AVONS DES SUPER-INGÉNIEURS QUI FABRIQUENT, FAÇONNENT, SOUDENT, TERRASSENT...
CE SONT EUX...
...NOS ALCHIMISTES TRANSFORMENT LES DÉCHETS EN MATÉRIAUX DE CONSTRUCTION.
...EXCALIBUR!
ÉTINCELLE, TU ME DONNES UN AUTOGRAPHE? TU ES MA PRÉFÉRÉE.
HOUBA HOUBA...
SALUT, DIABLO? ÇA VA, MON POTE?
EUH, BIEN, MERCI.
T'AS FAIT QUOI DE TON COSTUME?
DÉCHIRÉ AU COMBAT.
JE M'APPELLE BOMBYX JE VAIS T'EN FAIRE UN AUTRE.
NON, C'EST INUTILE...
ÇA VA...
...PRENDRE
UNE SECONDE
T'AS TOUT FAUX, BOMBYX.
MOI, JE NE COPIE PAS, JE CRÉE!
WUNDERBAR.

LA RÉCRÉATION EST FINIE. NOUS AVONS DU TRAVAIL ET, VOUS AUSSI, SÛREMENT.
MERCI. POUR LE COSTUME, BOMBYX.
OUI PETER.
UN MUTANT TAILLEUR LA PALETTE DE LEURS TALENTS EST INFINIE.
C'EST CETTE DIVERSITÉ QUI NOUS EMPÊCHE DE TROUVER LA CAUSE DE LA DÉ-STABILISATION.
CHAQUE MUTANT POSSÈDE UNE VARIANTE UNIQUE DU GÉNOTYPE HUMAIN. IL N'Y A AUCUNE HOMOGÉNÉITÉ.
C'EST LÀ QUE VOUS INTERVENEZ, DIABLO.
OUI ?
PAR L'ANALYSE COMPARATIVE, C'EST-À-DIRE EN DÉTERMINANT PAR RAPPROCHEMENT CE QUI EST COMMUN À TOUS LES MUTANTS.
CETTE SALLE PRODUIT DES SCÉNARIOS HOLOGRAPHIQUES INTERACTIFS À DES FINS DE PERFECTIONNEMENT DES POUVOIRS.
GRÂCE À IRIS, SCOPE, SONAR, FOCAL ET SCANNER, ELLE NOUS PERMET D'ANALYSER TOUTES LES ACTIVITÉS MÉTABOLIQUES.
LES IMPULSIONS NERVEUSES BRUTES ENREGISTRÉES PAR LEURS SENS AIGUISÉS, TRÈS SUPÉRIEURS AUX MACHINES LES PLUS RÉCENTES.
TRANSITENT PAR LEURS SACS EN DOSSARD VERS L'ORDINATEUR CENTRAL ET, DÉCODÉES, NOUS DONNENT UN BIOGRAMME COMPLET.
KITTY ET NOS PENSIONNAIRES NE SONT PAS ADULTES. ET CERISE EST EXTRA-TERRESTRE.
VOTRE GÉNÉTYPE EST, AU CONTRAIRE, FIXÉ. C'EST VOUS QUI POUVEZ LE MIEUX NOUS AIDER.
ÉTINCELLE ET CERISE POURRONT SURVEILLER LA SÉANCE DEPUIS LA CABINE ET GARANTIR SON BON DÉROULEMENT
QU'EN DIS-TU, KURT ?
ÇA RESSEMBLE À LA SALLE DES DANGERS.
ON COMMENCE QUAND VOUS VOULEZ.
LANCEMENT DU PROGRAMME 14 DÉBUT DANS TROIS. DEUX... UN...
16

HASTA LA VISTA, BABY.
YOW! J'AVAIS OUBLIÉ À QUEL POINT CES HOLOGRAMMES SONT RÉALISTES
IMPOSSIBLE DE NE PAS Y RÉAGIR COMME À UNE MENACE RÉELLE...
... MÊME SI CE SONT DES ILLUSIONS...
ÇA A L'AIR DE L'AMUSER, ÉTINCELLE.
PFOU! IL FRIME, C'EST TOUT.
REMARQUABLE. C'EST UN SPÉCIMEN PARFAIT UNE AGILITÉ STUPÉFIANTE...
... DÛE À L'ENTRAÎNEMENT, PAS À UNE MUTATION.
SES CARACTÉRISTIQUES ADAPTATIVES M'INTRIGUENT: QUEUE, DOIGTS, ORTEILS, YEUX, OREILLES, PEAU BLEUE...
...SES CAPACITÉS À COLLER AUX MURS.
AUCUN RAPPORT AVEC LA TÉLÉPORTATION. IL POURRAIT DONC ÊTRE UN MUTANT DE SECONDE GÉNÉRATION

C'EST-À-DIRE, NICHOLAS?
SI SES PARENTS ÉTAIENT DES MUTANTS COMME LUI...
...IL A ACQUIS LEURS GÈNES ALTÉRÉS ET A ACQUIS LES SIENS PROPRES
À EN CROIRE LES DONNÉES IL NE TRANSPIRE MÊME PAS.
QLO!
ALG-MENTONS LA DIFFICULTÉ.
PASSEZ AU PROGRAMME 17
HSSST...
MEIN
GOTT!
BAM
QUE S'EST-IL PASSÉ?
IL S'EST TÉLÉPORTÉ!
S'EST ... ÉCHAPPÉ?
NON, LA LUMINOSITÉ ET L'EXPLOSION ONT AVEUGLÉ IRIS, SCOPE, SONAR ET FOCAL.
MAIS SCANNER PERÇOIT DEUX BRÈCHES DIMENSIONNELLES SIMULTANÉES. À EN JUGER PAR LE FLUX DE PARTICULES ...L'UNE EST UNE SORTIE, L'AUTRE UNE ENTRÉE.

OÙ EST-IL ?
LE RÉSEAU DE SURVEILLANCE DÉTECTE SA PRÉSENCE DANS LE SECTEUR 20B.
LÀ VOILÀ ! REMARQUABLE IL SE FOND DANS L'OMBRE.
SA PIGMENTATION BLEUE EST UN CAMOUFLAGE PARFAIT.
NON, C'EST PLUS QUE ÇA : IL DEVIENT INVISIBLE SES DONS SONT-ILS ILLIMITÉS ?
DONG DONG DONG
NICHOLAS, L'ALARME
ARRÊT D'URGENCE DU PROGRAMME.
C'EST QUOI ?
IL EST DES NÔTRES !
POURQUOI CETTE INTERRUPTION ? JE COMMENÇAIS À M'AMUSER
NAVRÉ, MAIS VOTRE SÉCURITÉ AVANT TOUT.
OÙ EST LE DANGER ?
JE NE VOUDRAIS PAS VOUS EFFRAYER, IL CONVIENT DE VÉRIFIER LE DIAGNOSTIC INITIAL DE NICHOLAS
DE QUOI PARLEZ-VOUS BON SANG ?
ILS DISENT QUE TU AS ATTRAPÉ LA MALADIE
MAIS JE ME SENS EN PLEINE FORME !
JE L'ESPÈRE, MAIS LES DÉBUTS DE CETTE AFFECTION SONT INSIDIEUX ... ET SI LE DIAGNOSTIC DE NICHOLAS EST AVÉRÉ, IL VOUS RESTE UN MOIS AVANT LE STADE TERMINAL.

CEPENDANT, SUR LA CÔTE DE CORNOUAILLES...
D'ABORD, JE VOLE PLUS, GNNK...
ET LÀ, PLUS DE SUPER-FORCE.
ARRÊTE, BRIAN ! TU VAS TE FAIRE MAL.
J'AI DÉJÀ SOULEVÉ PLUS LOURD !
MAIS TU N'AS PLUS TES POUVOIRS !
EXACT... GNNG!
JE VEUX SAVOIR POURQUOI. GASP!
D'ABORD C'ÉTAIT AUX USA, PUIS EN AFRIQUE.
GNNNK! MAIS J'AI RÉCUPÉRÉ MES POUVOIRS EN REVENANT EN ANGLE-TERRE.
ET LÀ, GASP... . MÊME AVEC MON COSTUME- GNNG!
J'ARRIVE PAS. GRRRR
KRUNCH
BRIAN!

J'AI RÉUSSI.
MA FORCE EST REVENUE.
JE PEUX VOLER.
JE ME SENS MERVEILLEUSEMENT BIEN. COMME SI DE L'ÉNERGIE PARCOURAIT MES VEINES.
ÇA SE VOIT. LA LUMIÈRE REVIENT.
COMMENT ÇA, "REVIENT"?
CELLE QUI T'ENVELOPPE TOUJOURS...
...ELLE A DISPARU QUAND TU ES TOMBÉ DANS LA MER, CE MATIN.
ET TU NE M'AS RIEN DIT?
JE... J'AVAIS PEUR.
PEUR, MEGGAN?
DE QUOI AVAIS-TU PEUR?
MEGGAN?
RÉPONDS-MOI, MEGGAN!
TU ÉTAIS DIFFÉRENT.
UNE QUERELLE D'AMOUREUX?
21

EXCUSEZ-NOUS DE VOUS INTERROMPRE.
LES CHERUBINS! QU'EST-CE QUE VOUS NOUS VOULEZ?
NOUS SOMMES DES AGENTS OFFICIELS, MAINTENANT, CAPTAIN. NOUS APPARTENONS AU RCX.
AU FAIT!
NOS SUPÉRIEURS TE DEMANDENT DE NOUS ACCOMPAGNER AU QUARTIER GÉNÉRAL.
PAS QUESTION.
À TOI DE CHOISIR : TU TE RENDS... OU SINON...
OU SINON ?
À SUIVRE DANS TITANS Nº 181.
EN VENTE EN FÉVRIER.
22

semic Scoop

On vous l'a déjà dit en long (26 cm), en large (17,5 cm) et en travers (5 mm), mais on vous le répète, tellement c'est bon de le lire :

NOVA prend du grade et passe du petit au grand format.

Ca y est, c'est redit ! Le SEMIC SCOOP se devait d'annoncer une telle nouvelle. A présent, on met les verres de champ de côté, on émerge de dessous confettis et serpentins, on lâche la langue de belle-maman et on revient à nos moutons : des news, des news, des news (comme dirait Jonasz)... Bref, toutes les autres nouvelles qui sont aussi bonnes à savoir pour les trois mois à venir.

NOVA : En février, le mensuel se fait un lifting et **Les Fantastiques** prennent un nouveau tournant dans leur carrière. Ca ne pouvait pas mieux tomber ! Pour le coup, Johnny Storm retrouve une personne chère à son coeur... Le même mois, les X-Men sont chez **L'Araignée** : décidément, les mutants sont de partout ! Et ils s'incrustent ! Tant mieux pour Spidey qui ne sera pas tout seul pour fêter le retour du Bouffon Vert en avril.
STRANGE : Avril sera le mois où les anti-**Araignée** vont se déchaîner, et ce durant six épisodes, le temps d'une mini-saga où les toiles de notre Tisseur bien-aimé vont trembler de tous leurs fils ! En prélude à son 30ème anniversaire, que nous fêterons bientôt ensemble, **Iron Man** nous offre un numéro double où Rhodey et son armure de choc volent la vedette au regretté Tony, toujours en suspension cryogénique. A quand le dégel ? Avec l'arrivée du printemps, qui sait ? En mars donc, double ration d'Iron Man et, par conséquent, impasse sur **Namor** qui remontrera la pointe de ses oreilles dès avril.
TITANS : Warlock et ses Gardiens mènent leur petit bonhomme de chemin (pas si bonhomme que cela, d'ailleurs), guidés par un Jim Starlin qui leur prépare pour avril une "croisade" dont ils se souviendront. Que les candidats au voyage se reportent au dernier paragraphe... Nouvelle recrue, en mars, chez **Les Vengeurs de la Côte Ouest :** désormais, l'armure dernier cri de Jim Rhodes, remplaçant d'Iron Man, brillera sous le soleil de Californie. Sympa, la mutation !
SPECIAL STRANGE : En mars, retour au calme (ou presque) dans l'équipe des **Etranges X-Men**, après le dénouement du cross-over de l'année "Le Chant du Bourreau" dans la V.I. X-Force n° 10. X-Force, encore et toujours, en vedette aux côtés des **New Warriors,** cette fois, dans une triste affaire de funérailles. Préparez vos mouchoirs !
STRANGE SPECIAL ORIGINES : En période d'anniversaire (30 ans et pas une trace de rouille !), il était normal que notre bon vieux SSO consacre un numéro spécial à Tête de Fer, **Iron Man**, si vous préférez. Tony Stark, pour les intimes. Actuellement, Jim Rhodes, pour les lecteurs assidus de Strange. Bref. De la naissance d'Iron Man : réimpression du premier épisode paru dans Strange 145 Bis de janvier 1982... Au héros du futur : Iron Man 2020, 39 pages tirées de Spider-Man Annual 20... En passant par les origines de la délicieuse Mrs Arbogast, secrétaire du beau Tony de son état... Sans oublier les posters "FERamineux" issus du Marvel Super-Heroes dédié à Iron Man et, bien sûr, les ineffables fiches Marvel, vous serez comblé. Du moins, nous avons tout fait pour. Rendez-vous en avril pour le verdict.

FACTEUR-X : C'est dans la V.I. de mars que retentit l'avant-dernier couplet du "Chant du Bourreau". Comme vous avez pu le voir dans les guides de lecture précédemment publiés, elle réunit Uncanny X-Men 296 (9ème partie) de Scott Lobdell, Brandon Peterson et Terry Austin, et X-Factor 86 (10ème partie) de Peter David, Jae Lee (l'homme d'Atlantis - voir Namor de Strange) et Al Milgrom.
HULK : Gary Frank (dessin) et Cam Smith (encrage), deux étoiles montantes de la B.D. made in Marvel, forment avec Peter David le nouveau trio qui, à partir du mois prochain, présidera à la destinée du grand vert. De là à se prendre pour les trois Parques, il n'y a qu'un coup de crayon !
SPIDER-MAN : En mars, l'inspirée Ann Nocenti nous tisse un portrait "sauvage" de Spidey à l'occasion d'une mini-saga en trois parties, "Chiens Fous". Puis viendra le temps de la "Vengeance" (toujours en trois étapes), dictée par Steven Grant et Bob Mc Leod, avec, en vedette, Peter and Frank (Castiglione, conosce ?)
X-FORCE : Le Bourreau aura fini sa chanson en mars. Et ce n'est pas Cable qui s'en plaindra ! Mais vous, peut-être...
X-MEN : En avril, alors que l'équipe récupère tout doucement d'un cross-over éreintant, une nouvelle épreuve pointe à l'horizon : "Red était son nom..."
2099 : Alors que **Spider-Man** et **Fatalis** continuent sur leur lancée, ça bouge pas mal autour de **Ravage.** Côté dessin : Grant Miehm se glisse à la place de Paul Ryan le mois prochain. Côté scénario : en avril, Pat Mills et Tony Skinner (Punisher 2099) prennent en charge les dialogues, toujours sous la direction de Maître Stan.
R.C.M. : Décidément, Cable est dans le colimateur ! Nathan, bien connu pour sa délicatesse, est en effet sous les feux des projecteurs, et de ses détracteurs, depuis décembre dernier, mois où le Bourreau a commencé à pousser sa chansonnette. Et comme si cela ne suffisait pas, Fabian Nicieza (X-Force, New Warriors), John Romita Jr (Spider-Man, Daredevil, Iron Man et bientôt de retour sur Uncanny X-Men) et Dan Green (Wolverine) en rajoutent ! Ils ont commis une série limitée en deux parties de 48 pages chacune, qui paraît en février sous le titre **"CABLE".** Au programme, incursions dans le passé mouvementé du leader d'X-Force, face à face historique entre Cable et Stryfe, et surtout : de l'action, encore de l'action, toujours de l'action ! C'est Nathan qui va être content !
TOP B.D. : "MAGNETO", l'album de mars, nous présente les deux premiers numéros des **X-Men** en toute liberté - **"Unlimited"** comme on dit outre - Atlantique. Scott Lobdell et Chris Bachalo plongent le Pr Xavier, Tornade et Cyclope dans l'enfer antarctique, tandis que Fabian Nicieza et Jan Duursema lancent à la poursuite, de Magnéto un homme assoiffé de vengeance et détenteur de l'arme fatale ! **96 pages** de frissons garantis purement mutants et garantis tout court !
COLLECTION PRIVILEGE : C'est bien en mars, et non en mai, que vous recevrez (si vous êtes rapide à la commande because tirage limité) un pavé de quelques 160 pages regroupant d'illustrissimes Annuals X, où héros et auteurs ont tous leur place en haut de l'affiche. Le titre américain de cet album "plein d'avenir" est bien connu des amateurs...
HORS SERIES : Jim Starlin, assisté de ses compères **Lim** et **Milgrom,** a encore frappé ! De sa trilogie intersidérale, il ne manquait que le trosième volet. Le vide (spatial) est aujord'hui comblé. Après "Le Défi de Thanos" et "La Guerre du Pouvoir", voici "**La Croisade Cosmique**" publiée en trois volumes de 80 pages chacun, en avril, juin et août 94. Vous y retrouverez tous les principaux acteurs des albums précédents : notamment Warlock, le Surfer, Hulk, Mr Fantastic, Cyclope, Iron Man, le Pr X naviguant au milieu, Thanos qui penche toujours du côté des goodies. Quant au Mal, il sera servi, et bien servi, par le Mage, Méphisto et la Déesse, le personnage central de cette aventure. Amateurs de frissons cataclysmiques, soyez là en avril : la Croisade ne peut partir sans vous !

Sous le contrôle du **Cerveau**, **Jean Grey** devient la **Reine Noire**. Mais la créature échappe à son maître et se transforme en **Phénix Noir !** Des épisodes mythiques signés **Claremont** et **Byrne !**

Tout sur le passé des parents de **l'Araignée** et une histoire inédite avec **Oncle Ben** en vedette...

STRANGE ORIGINES 289 bis : le véritable album de famille des Parker !

L 3992 - 180 - 17,00 F

SEMIC FRANCE - 26 rue de la Gare - Case postale 523 - 69527 LYON CEDEX 09 - Comité de direction : H. Reinvaldt - J.H. Notarangelo - G. Lavoillotte. Directeur de publication : H. Reinvaldt. Imprimerie ROTOLITO LOMBARDA - MILAN - 735/180 M.L.P. - Loi n. 49.956 du 16 juillet 1949 sur les publications destinées à la jeunesse. N. Comm. P.P.A.P. 57835. Dép. lég. C. 222. 5 janvier 1994